kino dzieci

9. międzynarodowy festiwal filmowy

w kinach: 24.09–2.10.2022

online: 6–23.10.2022

program

Kino Muranów
ul. Gen. Andersa 5
00-147 Warszawa
kinomuranow.pl
22 635 30 78
♿

Kinoteka
Pałac Kultury i Nauki
pl. Defilad 1
00-901 Warszawa
kinoteka.pl
531 570 305

Kino Ada
ul. Ks. Juliana Chrościckiego 14
02-421 Warszawa
dkwlochy.pl/repertuar
22 863 79 81
♿

Służewski Dom Kultury
ul. Bacha 15
02-743 Warszawa
sdk.waw.pl
22 843 91 01
♿

Kinokawiarnia Stacja Falenica
ul. Patriotów 44b
04-912 Warszawa
stacjafalenica.pl
530 882 809
♿

Dom Kultury Świt
ul. Wysockiego 11
03-371 Warszawa
dkswit.com.pl
22 811 01 05
♿

Ursynowskie Centrum Kultury „Alternatywy"
ul. Indiry Gandhi 9
02-776 Warszawa
alternatywy.art
22 276 20 84
♿

Kino Wisła
pl. Wilsona 2
01-615 Warszawa
novekino.pl/kina/wisla
22 839 23 65
♿

Drogie Widzki, Drodzy Widzowie

Po raz dziewiąty zapraszam na Kino Dzieci i przy okazji zdradzę Wam, co kryje się w naszym festiwalowym katalogu.
Co widzicie na okładce? Ja widzę radość ze spotkania, wzajemną ciekawość i siłę, która tkwi w różnorodności. Kiedy jesteśmy razem, wspólnie oglądamy filmy, rozmawiamy o nich i czerpiemy z nich mądrość, mamy supermoc. A program? Ja mam przed sobą listę niemal 160 tytułów, w których kryje się tyle samo przygód wyjątkowych bohaterek i bohaterów. Czekają na spotkania z Wami. Program podzielony jest na 12 sekcji. 11 oddajemy Wam – młodym widzom, a jedną – *Dużym okiem* – przygotowaliśmy z myślą o Waszych rodzicach, opiekunach i nauczycielach.
Czekają na Was światowe i polskie premiery. Animacje, filmy aktorskie i dokumenty. W tym roku możecie wyruszyć z nami do Niderlandów, do Norwegii, ale też dużo dalej – do Boliwii, Japonii czy Indii. Po raz pierwszy w historii Kina Dzieci prezentujemy też tak wiele polskich produkcji, a we wszystkich naszych konkursach macie okazję obejrzeć polskie filmy. Jak co roku w programie znajdziecie nowe przygody bohaterów z Waszych ulubionych książek, wcielicie się w rolę młodych ekologów, a przede wszystkim będziecie jurorami i przyznacie nagrodę publiczności w *Konkursie głównym*.
Życzę Wam wspaniałych seansów – tych kinowych i tych online.

Kamila Jomkiel-Skowrońska – dyrektorka MFF Kino Dzieci

Gdybym miał jednym słowem określić tegoroczną edycję Kina Dzieci, byłaby to „wspólnota". Nie mogę się doczekać spotkania z widzami poszukującymi w kinie – poza świetną zabawą – również głębokich przeżyć, mądrości i poznania nieznanych krain, zjawisk czy ludzi. Ta wspólnota to także poczucie jedności z polskimi twórcami, którzy postanowili poświęcić znaczną część swojego życia tworzeniu dla najmłodszych. Wielu z nich mieliśmy okazję towarzyszyć poprzez nasze programy rozwoju scenariuszy oraz produkcji. Jestem dumny, że tyle z tych pomysłów zmieniło się w filmy, które pokażemy na naszym festiwalu.
Serdecznie zapraszam do poznawania i doświadczania, a przede wszystkim jednoczenia się poprzez kino.

Maciej Jakubczyk – dyrektor MFF Kino Dzieci

legenda

4+ kategoria wiekowa

polska premiera

do zobaczenia online

światowa premiera

ENG angielskie napisy w kinie

Pod opisami filmów znajdują się terminy wszystkich projekcji odbywających się podczas festiwalu w kinach. Jeśli zastanawiacie się jakie kino ukrywa się pod skróconym zapisem przy dacie seansu, tutaj możecie to sprawdzić:

MUR – Kino Muranów
KIN – Kinoteka
ADA – Kino Ada
SŁU – Służewski Dom Kultury
FAL – Stacja Falenica
ALT – Centrum Kultury „Alternatywy"
WIS – Kino Wisła
ŚWI – Dom Kultury Świt

spis treści

konkurs główny 2
konkurs filmowych odkryć 6
konkurs krótkich dokumentów 9
droga na północ – dokumenty z Norwegii, Szwecji i Finlandii 11
z nosem w książkach 14
kino dzieci gra w zielone 17
pocztówka z Niderlandów 20
krótkie historie 25
ulubieńcy festiwali 28
dookoła świata 32
klasyka kina dzieci 34
dużym okiem – filmy i wydarzenia dla rodziców, opiekunów i nauczycieli 38

Ten program należy do:

konkurs główny

Dla wielbicieli przygód i opowieści pełnych emocji!

Konkurs główny to największy skarb Kina Dzieci, którym się z Wami dzielimy. W tym roku wybraliśmy dziesięć pełnometrażowych filmów (w tym aż trzy z Polski!), które w większości będziecie mogli oglądać u nas premierowo – jako pierwsi widzowie w Polsce. Filmy *Konkursu głównego* to animacje i filmy aktorskie. Każdy z nich jest inny i wyjątkowy, ale łączy je coś wspaniałego. To zaproszenie do wspólnej wyprawy, czasem bliższej, czasem dalszej, ale za każdym razem pełnej przygód i niezapomnianych emocji. Dołączcie do jurorów Kina Dzieci i wybierzcie w *Konkursie głównym* swój ulubiony film, który otrzyma nagrodę publiczności.

wydarzenia towarzyszące

Przytul mnie. Poszukiwacze miodu
po seansie spotkanie z twórcami
25.09 NIEDZIELA 10:00 KINOTEKA

Yuku i magiczny kwiat
przed seansem muzyczne spotkanie z Projektem Muzyka (Aleksandrą Korpak i Janem Korpakiem) i ukulele w roli głównej
24.09 SOBOTA 16:45 KINO MURANÓW
2.10 NIEDZIELA 10:30 KINOTEKA

Biuro Detektywistyczne Lassego i Mai. Tajemnica Skorpiona
po seansie spotkanie z reżyserką Tiną Mackic oraz aktorem Nilsem Kendlem (filmowym Lassem)
24.09 SOBOTA 12:00 KINO MURANÓW
SEANS POPRZEDZI GALA OTWARCIA FESTIWALU ~30'
25.09 NIEDZIELA 12:30 KINOTEKA

Detektyw Bruno
po seansie spotkanie ze współreżyserką Magdaleną Nieć oraz aktorami
2.10 NIEDZIELA 11:30 KINOTEKA

Szkoła magicznych zwierząt
po seansie spotkanie z reżyserem Gregorem Schnitzlerem oraz aktorami: Emilią Maier (filmową Idą) i Leonardem Conradsem (filmowym Bennim)
1.10 SOBOTA 11:45 KINOTEKA
2.10 NIEDZIELA 12:00 KINO MURANÓW

Mecz o wszystko
po seansie spotkanie z reżyserem Camielem Schouwenaarem, scenarzystą Jobem Tichelmanem oraz aktorami: Maikiem Cillekensem (filmowym Dylanem) i Anouarem Kasmim (filmowym Youssefem)
24.09 SOBOTA 14:00 KINO MURANÓW
25.09 NIEDZIELA 12:15 KINO MURANÓW

Lato, kiedy nauczyłam się latać
po seansie spotkanie z aktorką Klarą Hrvanović (filmową Sofiją)
24.09 SOBOTA 11:00 KINOTEKA
25.09 NIEDZIELA 13:45 KINO MURANÓW

Głowa pełna ciebie
po seansie spotkanie z reżyserką Caroline Cowan oraz aktorami: Sonją Holm (filmową Evą) i Ollem Cardellem (filmowym Adamem)
1.10 SOBOTA 12:15 KINO MURANÓW
2.10 NIEDZIELA 12:00 KINOTEKA

Za duży na bajki
po seansie spotkanie z twórcami
1.10 SOBOTA 14:15 KINO MURANÓW

Festiwalowe spotkania z twórcami moderować będą Magda Glapińska, Kaja Klimek i Anna Tatarska.

Najlepsze urodziny Królika Karola
Best Birthday Ever

4+

reż. Michael Ekbladh
Niemcy/Niderlandy/Szwecja 2021, 75', dubbing, animacja

Nadszedł wyczekiwany dzień dla Królika Karola – wreszcie kończy pięć lat. Huczne świętowanie urodzin stoi jednak pod znakiem zapytania. Czy przyjęcie odbędzie się zgodnie z planem?

Spotkanie z przyjaciółmi, łowienie ryb z tatą i jedzenie tortu marchewkowego – to wszystko planował Królik Karol w swój wielki dzień. W końcu piąte urodziny obchodzi się raz w życiu! Rodzice nie poświęcają mu jednak tyle uwagi co kiedyś, odkąd na świat przyszła jego młodsza siostra. Gdy w wyniku nieprzewidzianych zdarzeń mama i tata muszą go opuścić, postanawia uczcić święto po swojemu. Wyprawa u boku przyjaciółki Moniki i jej wesoło merdającego ogonem psa przeradza się w wielką przygodę, podczas której spotkają w lesie żaby, ślimaka i lisa o niekoniecznie dobrych zamiarach. Podczas wędrówki Karol zrozumie, kim są przyjaciele i rodzina – to będą jego najlepsze urodziny!

Czy wiesz, że... króliki od korzenia marchewki wolą jeść jej nać? To bardzo zdrowy składnik ich diety!

ŚWI/24.09/11:00	MUR/25.09/17:00		
FAL/24.09/13:00	ALT/26.09/10:00	FAL/29.09/16:30	ALT/1.10/13:00
SŁU/24.09/16:00	KIN/26.09/17:15	MUR/30.09/16:00	KIN/1.10/14:30
WIS/25.09/12:00	KIN/29.09/10:00	MUR/1.10/10:15	ADA/2.10/10:00

ENG

Przytul mnie. Poszukiwacze miodu

4+

reż. Anna Błaszczyk
Polska/Chiny 2022, 70', dubbing, animacja

Mały Miś marzy o urodzinowym miodowym torcie. Niestety Tatuś Miś nie może spełnić życzenia – wszystkie ule w lesie są już puste! Trzeba wyruszyć do Złotej Krainy, aby zdobyć najważniejszy składnik ciasta.

Ulewa zniszczyła wszystkie słoiki z zapasami złotego przysmaku. Nic nie uchowało się także w owadzich kryjówkach. Po podsłuchaniu rozmowy pszczół Mały Miś wie, że mnóstwo miodu znajdzie w tajemniczej Złotej Krainie, na skraju lasu. Choć jego tata najchętniej zostałby w jaskini i uciął sobie drzemkę, niedźwiadek przekonuje go do wspólnego ruszenia ku przygodzie. To ma być jego pierwsza w życiu dłuższa wycieczka, dzięki której udowodni, że jest samodzielny i odważny! Animacja powstała na podstawie książki *Proszę mnie przytulić* Przemysława Wechterowicza z ilustracjami Emilii Dziubak.

Czy wiesz, że... niedźwiedzie brunatne mogą od lata do jesieni podwoić swoją wagę z wiosny? Dzięki temu, że magazynują nawet do 170 kg tłuszczu, przetrwają zimę i nie będą musiały opuszczać swoich legowisk.

KIN/25.09/10:00
FAL/25.09/15:15
MUR/26.09/10:00
ADA/28.09/10:00
KIN/28.09/17:15
ALT/30.09/10:00
ŚWI/30.09/17:00
ADA/1.10/10:00
WIS/1.10/14:00
MUR/2.10/10:15
MUR/2.10/12:00
SŁU/2.10/15:00

ENG

Yuku i magiczny kwiat
Yuku et la fleur de l'Himalaya

5+

reż. Rémi Durin, Arnaud Demuynck
Belgia/Francja 2022, 65', dubbing, animacja

Myszka Yuku mieszka z rodziną w piwnicach zamku. Pewnego dnia dowiaduje się o tym, że jej babcia potrzebuje magicznego kwiatu z Himalajów. Zwierzątko szybko podejmuje decyzję – trzeba ruszyć w drogę i go znaleźć!

Zanosi się na przygodę pełną wrażeń! W lesie zdającym się nie mieć końca można się zgubić, a wszędzie czyhają obce zwierzęta. Yuku ma jednak silną motywację, żeby trafić do oddalonych szczytów. Gdy jej babcia otrzyma legendarną roślinę, zazna szczęścia i wiecznej światłości. Nieoczekiwaną pomocą dla myszki podczas wędrówki okażą się piosenki grane na ukulele i zagadki, które usłyszała podczas rodzinnych wieczorów spędzonych w zamkowych piwnicach. Dzięki nim po jej stronie staną Lis i Lisica, a także Królik. Najgroźniejszy rywal, czyli Wilk pilnujący gór, może okazać się nie taki straszny jak go malują!

Czy wiesz, że... w Himalajach, u podnóży szczytu Nanda Devi, znajduje się Park Narodowy Doliny Kwiatów? Rośnie w nim ponad 500 chronionych gatunków, a przez większą część roku leży tam śnieg.

MUR/24.09/16:45
ADA/25.09/12:30
MUR/26.09/10:15
ŚWI/28.09/17:00
ALT/29.09/10:00
MUR/29.09/17:15
FAL/1.10/11:00
SŁU/1.10/15:00
KIN/2.10/10:30
WIS/2.10/14:00

ENG

Biuro Detektywistyczne Lassego i Mai. Tajemnica Skorpiona
Lasse-Majas detektivbyrå – Skorpionens gåta

6+

reż. Tina Mackic
Szwecja 2022, 83', dubbing, aktorski

Miasteczko Valleby za kilka dni obchodzi 500 urodziny! Świętowanie może jednak przerwać złodziej, którego znakiem rozpoznawczym jest... skorpion. Czy młodzi detektywi, Lasse i Maja, wpadną na jego trop i uratują imprezę?

Przed parą detektywów kolejny twardy orzech do zgryzienia. Komuś najwyraźniej bardzo zależy na tym, żeby impreza z darmowymi słodyczami, na którą czekają wszyscy mieszkańcy Valleby, nie doszła do skutku. Z Akademii Nauki ginie teleskop, fajerwerki przygotowane na pokaz przedwcześnie błyskają, a ze sklepu z biżuterią ginie żywy skorpion. Maja i Lasse mają kilku podejrzanych. Nie wykluczają nawet, że winny może być ksiądz – w końcu to na kościelnej wieży znaleziono poszlaki. W śledztwie pomagają im policjant i emerytowana złodziejka, Lillie, która mieszka w domu spokojnej starości.

Czy wiesz, że... w serii *Biuro Detektywistyczne Lassego i Mai* Martina Widmarka i Heleny Willis ukazało się już ponad 20 książek? Para detektywów badała między innymi zagadki kina, pociągu i biblioteki!

MUR/24.09/12:00
ŚWI/24.09/13:00
KIN/25.09/12:30
ADA/25.09/15:00
ALT/26.09/17:30
ŚWI/27.09/10:30
MUR/28.09/10:15
ALT/29.09/12:00
FAL/29.09/16:00
KIN/30.09/10:00
SŁU/30.09/17:30
MUR/30.09/17:45
WIS/1.10/12:00
ADA/1.10/15:00
FAL/2.10/12:30

ENG

Detektyw Bruno

6+

reż. Magdalena Nieć, Mariusz Palej
Polska 2022, 110′, oryginalna wersja językowa, aktorski

Detektyw potrafiący rozwiązać każdą zagadkę i chłopiec poszukujący skarbu oznaczają jedno – wspaniałą przygodę! Nawet jeśli detektyw okaże się… jedynie serialowym aktorem.

Dociekliwy i spostrzegawczy Oskar uwielbia serial o detektywie Brunie i chciałby być taki jak on. Gdy na swoje ósme urodziny dostaje tajemniczą wskazówkę o prezencie od rodziców, wie, że musi wymknąć się z rodzinnego domu dziecka. Tylko jedna osoba może mu pomóc w rozwiązaniu zagadki – niezastąpiony detektyw Bruno! Jest tylko mały problem: zadufany w sobie aktor Bruno Księski nie przepada za dziećmi. Czy Oskarowi uda się wciągnąć swojego idola w ekscytującą grę miejską i wspólnie z nim rozwikłać tajemnicę? I czy wiara chłopca w niezastąpionego detektywa wywróci do góry nogami życie aktora, a jego serce zmięknie?

Czy wiesz, że… film kręcony był w Warszawie? Zobaczycie w nim takie miejsca jak Pałac Kultury i Nauki, pomnik Syrenki, Królikarnię czy warszawskie zoo.

MUR/24.09/15:15
MUR/25.09/10:00 WIS/27.09/16:45 MUR/1.10/14:30
FAL/27.09/16:00 MUR/30.09/10:00 KIN/2.10/11:30

ENG

Szkoła magicznych zwierząt
Die Schule der magischen Tiere

6+

reż. Gregor Schnitzler
Niemcy/Austria 2021, 89′, dubbing, aktorski

Szkoła, do której trafia Ida, jest niezwykłym miejscem. Można w niej spotkać magiczne zwierzęta, które stają się towarzyszami dzieci. Co wyniknie ze spotkania dziewczynki z lisem Rabbatem?

Ida nie czuje się pewnie w nowej klasie. Jej wychowawczyni wie jednak, jak sprawić, żeby dziewczynka poczuła się lepiej w szkolnej ławce. Pomoże w tym trochę magii – Ida zaprzyjaźnia się z lisem, a kompanem jej nieśmiałego kolegi Benniego staje się żółw. Zwierzęta są obdarzone niezwykłymi zdolnościami: mówią ludzkim głosem, wykonują sztuczki i są chętne do zabawy. Tymczasem na szkolnych korytarzach zaczyna dochodzić do tajemniczych kradzieży. Znakiem charakterystycznym ich sprawcy jest duży żółty uśmiech. Dziewczynka wraz z nowymi kolegami próbuje ustalić, kim jest złodziej. Bez przyjaciół – także tych zwierzęcych – nie rozwiązałaby zagadki, a ustalenie winnego w pojedynkę byłoby czarną magią!

Czy wiesz, że… seria *Szkoła magicznych zwierząt* Margit Auer, na podstawie której powstał film, składa się aż z 12 książek?

FAL/24.09/11:00 ADA/27.09/12:30
WIS/24.09/14:00 ŚWI/28.09/10:30 KIN/30.09/16:45 SŁU/1.10/13:00
ŚWI/25.09/13:00 KIN/29.09/11:45 ALT/30.09/17:30 MUR/2.10/12:00
ALT/27.09/12.00 MUR/30.09/11:30 KIN/1.10/11:45 ADA/2.10/12:30

ENG

Głowa pełna ciebie
Eva och Adam

9+

reż. Caroline Cowan
Szwecja 2021, 82′, lektor, aktorski

Adam przeprowadza się wraz z rodziną do Göteborga. W nowej klasie chłopiec spotyka Ewę, z którą zaczyna łączyć go coś więcej niż przyjaźń. Czy ich relacja przetrwa dużą próbę?

Nie tak łatwo powiedzieć, kiedy ludzie się w sobie zakochują. Nie wiadomo, czy świadczy o tym szybsze bicie serca, a może chęć spędzania każdej wolnej chwili z tą jedyną osobą. Jak połapać się w tych wszystkich uczuciach? To pytanie, na które spróbuje odpowiedzieć Adam. Chłopiec od razu czuje miętę do Ewy. Dziewczyna uczy go grać w piłkę nożną i razem wyczekują wspólnej wycieczki. Sprawy zaczynają się jednak komplikować, gdy z własnoręcznie uszytym sercem odwiedza go Molly – pierwsza dziewczyna. *Głowa pełna ciebie* to opowieść o dylematach towarzyszących szkolnym zauroczeniom, motylom w brzuchu i przyjaźniach, które stają się czymś więcej.

Czy wiesz, że… film powstał na podstawie serii książek autorstwa Månsa Gahrtona i Johana Unenge, a jej pierwsza część ukazała się ponad 30 lat temu?

FAL/24.09/11:30 SŁU/25.09/18:00
WIS/24.09/12:00 KIN/26.09/12:15 MUR/28.09/17:00 MUR/1.10/12:15
ADA/24.09/15:00 ALT/27.09/10:00 ŚWI/29.09/17:00 KIN/2.10/12:00

ENG

Lato, kiedy nauczyłam się latać
Leto kada sam naučila da letim

9+

reż. Radivoje Andrić
Serbia/Chorwacja/Bułgaria/Słowacja 2022, 85′, dubbing, aktorski

Dwunastoletnia Sofija miała jechać na obóz ze swoimi przyjaciółmi. Ostatecznie babcia zabiera ją do Chorwacji – mieszka tam jej siostra, której bardzo długo nie widziała. Czy te wakacje da się jeszcze uratować?

Pierwszy pocałunek, znalezienie przyjaciół i zrobienie czegoś, co będzie można wspominać przez wiele lat – Sofija ma ambitne plany na najbliższe miesiące. Pobyt na wyspie Hvar z początku nie zapowiada się jednak jak przygoda. Babcia wpycha w nią kanapki i smaruje kremem do opalania, robiąc wstyd przed innymi. Na domiar złego trudno tu o dostęp do internetu! Dwunastolatka na długo nie zapomni jednak tych wakacji z innego powodu. Gdy dowie się o istnieniu niewidzianego wcześniej kuzyna, a na jaw wyjdą tajemnice rodzinne, Sofija zrozumie tego lata, jak ważne jest poznać swoich bliskich… bliżej. To pełna humoru międzypokoleniowa historia skąpana w chorwackim słońcu.

Czy wiesz, że… film powstał na podstawie książki *Leto kada sam naučila da letim* pochodzącej z Serbii Jasminki Petrović?

KIN/24.09/11:00 MUR/25.09/13:45
FAL/24.09/15:00 KIN/27.09/17:15 ADA/1.10/12:30 WIS/2.10/12:00
ŚWI/25.09/11:00 MUR/30.09/12:15 SŁU/1.10/17:00 ALT/2.10/13:00

ENG

Mecz o wszystko
Strijder

9+

reż. Camiel Schouwenaar
Niderlandy/Niemcy 2022, 90′, dubbing, aktorski

Dylan wraz z przyjacielem Youssefem przygotowuje się do turnieju piłki nożnej – nic innego się dla niego nie liczy. Jego treningi przerywa nieszczęśliwy wypadek. Czy chłopiec wróci na boisko i sięgnie po wymarzony puchar?

Życie Dylana dotychczas kręciło się wokół biegania i strzelania goli. Dopingowali go w tym ulubiony youtuber i tata, który trenował jego drużynę. Rezolutny napastnik nie potrafi pogodzić się z tym, że nagle musi zacząć poruszać się na wózku inwalidzkim. Podczas rehabilitacji wylewa siódme poty, ale wszystko wskazuje na to, że już nigdy nie będzie profesjonalnym sportowcem. Musi jeszcze pogodzić się z tym, że to nie on, a jego przyjaciel Youssef jest teraz liderem zespołu. Chłopiec odnajduje jednak motywację do działania, a ograniczenia stają się jego niezwykłą siłą.

Czy wiesz, że… w ponad 40 krajach na całym świecie są organizowane turnieje piłki nożnej, w których uczestniczą gracze bez jednej kończyny? Mecze trwają łącznie 50 minut, a zawodnicy poruszają się o kulach.

MUR/24.09/14:00 WIS/25.09/14:00 KIN/28.09/12:00 FAL/30.09/16:00
SŁU/24.09/18:00 MUR/26.09/12:00 KIN/29.09/17:00 ŚWI/1.10/13:00
MUR/25.09/12:15 SŁU/28.09/11:00 ALT/30.09/12:00 ADA/2.10/15:00

ENG

Za duży na bajki

9+

reż. Kristoffer Rus
Polska 2022, 105′, oryginalna wersja językowa, aktorski

Zawodnik: Waldi Mocarny I. Cel: turniej gamingowy. Przeszkoda: szalona ciotka. Metoda walki: nie poddawać się. Oto plan e-sportowca!

Dietetyczne kluski, jazda na rowerze wokół boiska, wnoszenie po schodach donic z palmami… to tylko część diabelskiego planu nieobliczalnej ciotki Mariolki, która bierze nieporadnego życiowo Waldka pod swoją opiekę na czas nieobecności jego mamy. Nastolatek jest tak zmęczony nowymi obowiązkami, że cały jego dotychczasowy świat ukochanych gier komputerowych schodzi na dalszy plan. W dodatku tajemniczy gracz Mrówa, który ma dołączyć do drużyny, okazuje się – o zgrozo! – DZIEWCZYNĄ. Na szczęście wymarzoną… Jakby tego było mało, mama wciąż traktuje go jak małego chłopca i skrywa pewien sekret… Ale Waldek już dawno dorósł i widzi, że w życiu – tak jak i w grze – raz się przegrywa, a raz wygrywa. Najważniejsze jednak: „robić coś trzeba, a nie nic nie robić!".

Czy wiesz, że… liczba e-graczy na całym świecie wynosi już ponad 3 miliardy?

FAL/25.09/13:00 ALT/28.09/10:00 SŁU/29.09/11:00
MUR/25.09/16:15 ADA/28.09/12:30 MUR/29.09/11:30 MUR/1.10/14:15
KIN/27.09/11:45 KIN/28.09/17:00 WIS/30.09/16:45 ŚWI/2.10/11:00

ENG

konkurs filmowych odkryć

Dla odkrywców gotowych na nowe filmowe horyzonty!

Konkurs filmowych odkryć pokazuje, jak może wyglądać artystyczne kino dla młodych widzów. To filmy zachwycające wizualnie, podejmujące ważne tematy i skłaniające do wielu refleksji. Ta sekcja wykracza poza wydeptane ścieżki gatunków i prezentuje różnorodność kina dla dzieci. Konkurs składa się z siedmiu filmów pełnometrażowych z różnych stron świata (m.in. z Indii, Tajwanu czy Japonii, a także – po raz pierwszy – z Polski), które partnersko traktują swoich widzów, ani na chwilę nie ulegając pokusie infantylizacji. Dajcie się zaczarować pięknym, nieoczywistym opowieściom i magii ruchomych obrazów.

wydarzenia towarzyszące

Filmom z sekcji *Konkurs filmowych odkryć* towarzyszą krótkie wstępy wideo przygotowane przez Kaję Klimek, dziennikarkę i kinową ekspertkę. Kaja pomoże Wam w zrozumieniu siedmiu filmowych perełek i odkryje przed wami niezwykłe ciekawostki związane z tymi tytułami.

Film dla kosmitów
po seansie spotkanie z twórcami
25.09 NIEDZIELA 16:00 KINOTEKA

Gdzie jest Anne Frank
przed seansem wstęp Karoliny Jastrzębskiej-Mitzner, edukatorki Muzeum Historii Żydów Polskich POLIN
24.09 SOBOTA 15:00 KINO MURANÓW

Ostatni seans
po seansie oprowadzanie po zakamarkach Kina Muranów dla wszystkich chętnych widzów *Ostatniego seansu*
24.09 SOBOTA KINO MURANÓW
10:30 START SEANSU 12:30 OPROWADZANIE
2.10 NIEDZIELA KINO MURANÓW
14:45 START SEANSU 16:45 OPROWADZANIE

Ostatni seans
Chhello show

8+

reż. Pan Nalin
Indie/Francja/USA 2021, 110′, lektor na żywo, aktorski

Samay mieszka w małej wiosce w Indiach. Od momentu, kiedy wspólnie z rodzicami odwiedza kino w pobliskim miasteczku, jest całkowicie zafascynowany filmami.

Pierwsza wizyta w kinie to dla Samaya niesamowite przeżycie. Zachwyca go światło, kolor, ruchomy obraz i dźwięk. Chłopiec, wbrew woli surowego taty, codziennie tam wraca. Zaprzyjaźnia się z kinooperatorem, który pozwala mu oglądać filmy w zamian za pyszne domowe obiady, przygotowywane przez mamę Samaya. Pewnego dnia do kina trafia nowy cyfrowy projektor, a wszystkie taśmy filmowe lądują na bruku. Samay wraz z kolegami z wioski próbuje na wszelkie sposoby zbudować własny projektor, aby móc wyświetlać przechwycone filmy. Zabawa w tworzenie własnego kina okazuje się wspaniałą przygodą i jednoczy całą społeczność. *Ostatni seans* to film o magii kina i miłości do filmu – indyjskie *Cinema Paradiso* dla młodych widzów.

Czy wiesz, że... jeszcze kilkanaście lat temu filmy w kinach były wyświetlane z taśmy filmowej?

MUR/24.09/10:30
MUR/2.10/14:45

ENG

Film dla kosmitów

9+

reż. Piotr Stasik
Polska 2022, 73′, oryginalna wersja językowa, aktorski

Malowanie mydła lakierem do paznokci, owijanie papierem samochodu czy nurkowanie w domowym akwarium dla rybek – Jeremi na pewno nie jest typowym nastolatkiem. Ale niewątpliwie najlepszym do tego, aby nakręcić film dla kosmitów.

Trzynastoletni, zamknięty w sobie, ale bardzo pomysłowy Jeremi całe dnie spędza przed ekranem telefonu, tworząc filmy i wrzucając je do sieci. Kiedy mama zawozi go na wakacje do dziadka, chłopiec zaszywa się w leśnym domku na drzewie. Gdy wszystko wskazuje na to, że zanudzi się tam na śmierć, na jego drodze staje... robot, który przekazuje mu misję do wykonania: wypełniając tajemnicze polecenia, ma stworzyć film, który poleci w kosmos! Jest tylko jeden problem – jedno z zadań polega na tym, że trzeba znaleźć sobie kogoś do pomocy... Czy Jeremi, któremu nigdy nie brakuje niesamowitych pomysłów, otworzy się na innych i odważy na prawdziwą przyjaźń?

Czy wiesz, że... najsłynniejsza wiadomość wysłana przez ludzi w kosmos zawierała między innymi informacje o wyglądzie człowieka? Odbyło się to w 1974 roku.

KIN/25.09/16:00
KIN/1.10/14:45
MUR/2.10/13:45

ENG

Dom na wzgórzu
Misaki no Mayoiga

10+

reż. Shinya Kawatsura
Japonia 2021, 105', lektor, animacja

Jeśli marzysz o przyjemnych snach, pysznym jedzeniu i samonaprawiających się szkodach, zamieszkaj w Mayoidze – leczącym rany i najbardziej gościnnym domu na świecie.

Na skarpie, otoczona lasem i płotem z kwiatów, znajduje się Mayoiga, czyli tradycyjny japoński dom, który jest opuszczony, ale dobrze zachowany. To właśnie tam mieszka starsza pani Kiwa, która zaprasza do siebie ośmioletnią Hiyori, która straciła głos, i wrażliwą siedemnastoletnią Yui. W wyniku trzęsienia ziemi te dwie zagubione i oddzielone od swoich rodzin dziewczynki postanawiają zamieszkać z tajemniczą panią Kiwą. Czy zaufają sobie nawzajem? I jakie sekrety odkryją w Mayoidze – domu tak gościnnym i obdarzającym szczęściem odwiedzających go, jak i zagadkowym? Jedno jest pewne – prawdziwy dom, nawet ten najbardziej niezwykły, tworzą nie tylko ściany, ale przede wszystkim jego lokatorzy i ich historie.

Czy wiesz, że... anime upamiętnia prawdziwe wydarzenie – wielkie trzęsienie ziemi, które miało miejsce w 2011 roku w Tōhoku w Japonii?

KIN/24.09/17:15
MUR/1.10/14:45

ENG

Gdzie jest Anne Frank
Where is Anne Frank

10+

reż. Ari Folman
Belgia/Francja/Izrael/Luksemburg/Niderlandy 2021, 99', dubbing, animacja

Jak poradzić sobie z nową rzeczywistością podczas niemieckiej okupacji? Anne Frank znajduje sposób na wyrażenie emocji. Postanawia prowadzić dziennik.

Anne Frank, inteligentna i wrażliwa Żydówka, dostaje na trzynaste urodziny dziennik. Dziewczynka postanawia zapisywać swoje przeżycia, zwracając się do wyimaginowanej przyjaciółki Kitty. Życie, które Anne prowadziła przed okupacją jako zwykła nastolatka, lubiąca chodzić do kina i mająca grono adoratorów, dawno odeszło w zapomnienie. Kitty, próbując po latach wyśledzić dalsze losy dziewczynki, odkrywa cichą walkę o szacunek i godność oraz jej niezwykłą wiarę w dobro drugiego człowieka. Anne bowiem miała dar, który dawał nadzieję... dar wyobraźni. Mądra i zachwycająca wizualnie animacja oparta na biografii prawdziwej Anne Frank.

Czy wiesz, że... *Dziennik Anne Frank* to jeden z najsłynniejszych tekstów w historii? W 2009 roku został wpisany na listę najbardziej wartościowych dokumentów świata.

MUR/24.09/15:00
MUR/26.09/17:00

ENG

Ikar
Icare

10+

reż. Carlo Vogele
Luksemburg/Francja/Belgia 2022, 76', lektor na żywo, animacja

Marzenia uskrzydlają, szczególnie gdy jest się synem wynalazcy w antycznej Grecji. O czym zamarzy Ikar, gdy na jego drodze stanie pół człowiek, pół byk... legendarny Minotaur?

W czasach istnienia bogów olimpijskich i królów żyje na greckiej wyspie Krecie chłopiec imieniem Ikar. Jest on synem miejscowego architekta i wynalazcy Dedala. Życie Ikara wywraca się do góry nogami, gdy podczas wizyty w pałacu spotyka tajemnicze stworzenie o ludzkim tułowiu i łbie byka. Ni to zwierzę, ni człowiek okazuje się Minotaurem więzionym przez Minosa – króla wyspy. Chłopiec nawiązuje bliską więź z tym niezwykłym stworzeniem. Dlaczego władca ukrywa go przed ludzkim okiem? Czy Ikar, sprzeciwiając się woli ojca i swemu przeznaczeniu, uratuje życie niewinnego Minotaura? Jaką cenę przyjdzie mu zapłacić, podążając za wolnością? Ponadczasowe i zachwycające wizualnie przedstawienie mitu o Dedalu i Ikarze.

Czy wiesz, że... od imienia tej mitologicznej postaci nazwano jedną z wysp greckich Ikarią, a morze Ikaryjskim?

MUR/25.09//16:30
MUR/1.10/17:15

ENG

Fotos dzięki uprzejmości Man Man Er Co.

Cześć Tapir!
Hello! Tapir

11+

reż. Kethsvin Chee
Tajwan 2021, 88', lektor, aktorski

Jakie zwierzę ma tułów świni, uszy konia i trąbę słonia? Ośmioletni Ah Keat marzy, aby zobaczyć tapira na własne oczy. Tym bardziej że to nietypowe stworzenie jest odpowiedzialne za same dobre sny...

Tata Ah Keata nie raz widział w swoim życiu tapira. Podobno zwierzę to ukrywa się w głębokim lesie, lubi błyszczące rzeczy i... zjada w nocy koszmary senne! To właśnie dzięki niemu mieszkańcy wioski mogą spać spokojnie. Ah Keat nie może doczekać się, aż tata zaprowadzi go do tapira. Gdy pewnego dnia po sztormie rybacy znajdują pustą łódź, a tata nie wraca do domu, chłopiec postanawia na własną rękę odnaleźć to zjawiskowe stworzenie. Wierzy, że tylko ono może w magiczny sposób znaleźć jego tatę, a niepokój chłopca unoszący się w powietrzu niczym błyszcząca bańka zwierzę chapsnie na raz. A może i Wam po tym seansie przyśni się dziś wieczorem przyjazny tapir o cudownych zdolnościach?

Czy wiesz, że... tapir, mimo swojej potężnej budowy ciała, jest wyśmienitym pływakiem?

KIN/25.09/16:30

ENG

Comedy Queen

12+

reż. Sanna Lenken
Szwecja 2022, 94', dubbing, aktorski

Tęsknota za mamą i smutny tata – czy można temu jakoś zaradzić? Pora, by zostać prawdziwą Comedy Queen! Tylko jak nauczyć się poczucia humoru?

Dwunastoletnia zbuntowana Sasha w ogóle nie płacze. Co więcej, postanawia zrobić wszystko, by nie podzielić losu mamy chorującej na depresję, a zamiast tego naprawdę cieszyć się życiem. Oznacza to jedno: stać się jej przeciwieństwem. Aby tego dokonać, należy między innymi: ściąć włosy, przestać czytać książki i – co najważniejsze – sprawić, żeby tata znowu zaczął się śmiać! A to oznacza... zostanie standuperką! Jest tylko jeden problem: ani tata, ani koledzy z klasy nie śmieją się z żartów Sashy... Czy bohaterka dostrzeże, że czasem można pozwolić sobie na łzy i jednocześnie zachować radość życia? *Comedy Queen* to słodko-gorzka opowieść o gojeniu się ran, nagrodzona Kryształowym Niedźwiedziem w sekcji Generation Kplus na tegorocznym 72. Berlinale.

Czy wiesz, że... film powstał na podstawie nagradzanej książki cenionej szwedzkiej pisarki dla dzieci Jenny Jägerfeld?

MUR/24.09/17:30

ENG

konkurs krótkich dokumentów

Dla gotowych na poznanie niezwykłych historii, które wydarzyły się naprawdę!

Selekcja ośmiu poruszających i wrażliwych na swoje otoczenie krótkich metraży, które realizują postulat „nic o nas bez nas". Poznajcie młodych bohaterów zanurzonych w aktualnych i uniwersalnych problemach współczesnego świata, opowiadających o nim przez pryzmat swoich nadziei, radości i wyzwań. To Wasi rówieśnicy, którzy inspirują do działania i chwytają za serce mocniej od najlepszych aktorów.

Aikiddo – zestaw dokumentów

9+

Czas trwania zestawu: 63′ – **Aikiddo**★, Belgia 2021; **Wolna jak ptak**★, Niderlandy 2021; **Częściowo rozwiedzeni**, Niderlandy 2021; **Pinki**, Polska 2022, lektor/oryginalna wersja językowa, dokument

Rozwiązują zagadki rodzinne, marzą o sławie w sieci albo szukają w niej sposobów na wyzdrowienie. Bohaterowie czterech dokumentów nie mają supermocy, ale są kreatywni, dociekliwi i odważni.

Aikiddo marzy o sławie w mediach społecznościowych. Ma na to konkretny pomysł: zarówno ona, jak i jej przyjaciele zamierzają prezentować przed kamerą różne talenty. Kochająca tańczyć Ariana chce wykorzystać sieć do tego, żeby znaleźć dawcę nerki. Dzięki nagraniu specjalnego wideo ma na to większe szanse. W sieci trwają także poszukiwania domu dla psa Pinki, który obecnie mieszka w schronisku. Dziewięcioletnia Levin próbuje natomiast rozstrzygnąć, czy jej rodzice rzeczywiście są rozwiedzeni. Zestaw czterech dokumentów to okazja do poznania wciągających historii, które często kryją się tuż za rogiem – wystarczy tylko być uważnym.

Czy wiesz, że... najstarszy pies na świecie, Bluey, żył prawie 30 lat? Był rasy australian cattle dog, a w Australii, gdzie mieszkał, pracował przy zaganianiu bydła.

MUR/25.09/15:15

ENG

Thom & Stoffel – zestaw dokumentów

10+

Czas trwania zestawu: 50′ – **Thom & Stoffel**, Belgia 2020, **Nasz dom dziecka**, Dania 2022 , lektor, dokument

Bohaterowie obu dokumentów mówią o tym, co jest dla nich szczególnie ważne. Thom kocha jazdę na kucyku, a podopieczni domu dziecka Skovgården – ciepło ogniska domowego. Poznajcie historie rówieśników z Belgii i Danii!

Najlepszym przyjacielem Thoma jest łagodny koń o imieniu Stoffel. Chłopiec jeździł na nim od dłuższego czasu, ale teraz musi przesiąść się na większe zwierzę. Choć niełatwo mu to zaakceptować, robi się coraz wyższy i mógłby zrobić krzywdę kucykowi. Z kolei małym mieszkańcom duńskiego domu dziecka Skovgården trudno oswoić się z tym, że nie żyją już ze swoimi rodzicami. Robią to, co inne dzieci – chodzą do szkoły i wspólnie się bawią, ale niekiedy tęsknota za mamą i tatą biorą górę. Oba dokumenty uczą akceptacji sytuacji, na które często nie mamy wpływu, i są cenną lekcją empatii.

Czy wiesz, że... kuce szetlandzkie, takie jak Stoffel, bywają trenowane do pomocy niewidomym? Proces ich treningu trwa osiem miesięcy, w trakcie których przyswajają około 20 komend głosowych.

MUR/2.10/12:45

ENG ★

Safiya Film – zestaw dokumentów

11+

Czas trwania zestawu: 45′ – **Safiya Film**, Niderlandy 2021, **Orkiestra z krainy ciszy**, Słowacja 2020, lektor, dokument

Rezolutna Safiya chce zbliżyć się do swojego ojca, a Marzia marzy o karierze instrumentalistki. Bohaterki obu dokumentów dzielą tysiące kilometrów, ale łączy jedno – gotowość sprostania wyzwaniom, nawet tym niełatwym.

Jedenastoletnia Safiya mieszkająca w Niderlandach nie widuje na co dzień swojego taty. Dziewczynka zamierza odnowić z nim kontakt, w czym pomagają jej rozmowy z bliskimi. Kilka tysięcy kilometrów dalej leży Afganistan – ojczyzna bohaterki *Orkiestry z krainy ciszy*. Marzia należy do wyjątkowego zespołu, który ze względów bezpieczeństwa może koncertować jedynie poza granicami kraju. Oba dokumenty stanowią świadectwo tego, że warto walczyć o to, co w życiu ważne – niezależnie od tego, czy chodzi o bliskich czy o wolność.

Czy wiesz, że... Zohra, nazwa orkiestry, w której gra Marzia, wywodzi się od imienia perskiej bogini muzyki? Na Bliskim Wschodzie oznacza ono coś lub kogoś pięknego albo świetlistego.

MUR/1.10/16:45

ENG

droga na północ – dokumenty z Norwegii, Szwecji i Finlandii

Dla wnikliwych obserwatorów gotowych na wyprawę na północ!

Czy otaczająca nas rzeczywistość może być równie fascynująca i pełna zwrotów akcji co film przygodowy? Wierzymy, że tak, a wybrane tytuły są tego dowodem. Jeśli jesteście ciekawi, czego pragną i z czym mierzą się na co dzień dzieci i nastolatkowie z Norwegii, Szwecji i Finlandii, nie przegapcie tych historii. Przewiną się przez nie tematy takie jak: sportowe pasje, relacje rodzinne czy samoakceptacja. Uwierzcie nam na słowo, że nie ma kina bliższego młodemu widzowi od dobrze zrealizowanego dokumentu.

Brudna robota
Jungeskjærerne

8+

reż. Solveig Melkeraaen
Norwegia 2017, 83′, lektor, dokument

Czy dzieci mogą pracować? W Norwegii – jak najbardziej! Małe Norweżki i mali Norwegowie mają jednak bardzo nietypowe zajęcie.

Na północy kraju dzieci od szóstego roku życia mogą pracować w przetwórniach ryb przy wycinaniu dorszom języków. Tak pracowała w swoim dzieciństwie mama i dziadek dziewięcioletniej Ilvy, która teraz wyjeżdża z Oslo na północ Norwegii do swoich dziadków, aby poznać rodzinną tradycję. W nowej pracy dziewczynka zaprzyjaźnia się z dziesięcioletnim Tobiasem, a wzajemne wsparcie i wspólne doświadczenia zbliżają dzieci do siebie. Rozkwitająca między Ilvą i Tobiasem przyjaźń jest motywem przewodnim tego pełnego uroku dokumentu o wieloletnich zwyczajach i wartościach, które łączą ludzi.

Czy wiesz, że... języki z dorsza wcale nie są rybimi językami? Tak naprawdę są to fragmenty mięsa wycinanego spod pyska ryby. Stanowią wielki przysmak nie tylko w Norwegii, ale też w Japonii i Chinach.

KIN/25.09/12:15
MUR/28.09/12:15
KIN/1.10/16:30

Karla i Nordahl – zestaw dokumentów

8+

Czas trwania zestawu: 49′ – **Karla i Nordahl**, Norwegia 2019; **Szkoła nad morzem**, Norwegia 2021, lektor, dokument

Karla, Nordahl, Tilde i Thorvin to mądrzy i wrażliwi bohaterowie, którzy muszą stawić czoła wyzwaniom, jakie stają na ich drodze. Czy uda im się poradzić sobie z emocjami, których doświadczają?

Sześcioletnia Karla czuje się jednocześnie jak młodsza i starsza siostra, bo poświęca sporo uwagi swojemu starszemu bratu Nordahlowi, który choruje na epilepsję. Odpowiedzialność za brata czasem daje się dziewczynce we znaki. Tilde i Thorvin są jedynymi drugoklasistami w swojej malutkiej nadmorskiej szkole. Wszystkie dzieci dobrze się znają, jednak uczy się tam zaledwie garstka uczniów, dlatego niedługo szkoła zostanie zamknięta. Zarówno Karla i Nordahl, jak Tilde i Thorvin doświadczają całej palety uczuć – smutku, złości, radości i miłości – i uczą się radzić sobie z emocjami.

Czy wiesz, że... dzieci w Norwegii uczą się o rok dłużej niż dzieci w Polsce? Małe Norweżki i Norwegowie bez wyjątku zaczynają naukę w szkole podstawowej już w wieku sześciu lat.

MUR/27.09/17:15
KIN//2.10/10:45

Maddy modelka
Maddy The Model

10+

reż. Jane Magnusson
Szwecja 2020, 59′, lektor, dokument

Madeline Stuart jest influencerką z zespołem Downa, która marzy o tym, aby zostać profesjonalną modelką. W spełnieniu pragnienia pomaga jej ukochana mama.

Dzięki ciężkiej pracy i swojej rozpoznawalności w mediach społecznościowych Maddy zostaje zaproszona do udziału w pokazie podczas nowojorskiego tygodnia mody. Nie może jednak liczyć na takie samo traktowanie jak inne modelki. Pomimo tego, że ma problem z mówieniem, Maddy pragnie udowodnić, że ma prawo być, kim chce. Wspólnie z mamą podróżują więc po całym świecie, aby zwiększać społeczną świadomość na temat zespołu Downa. Czy Maddy uda się przebić szklany sufit i zostać pierwszą supermodelką z zespołem Downa?

Czy wiesz, że... bohaterkę dokumentu możesz obserwować na Instagramie? Oto jej konto: instagram.com/madelinesmodelling

MUR/24.09/17:45

Tańcząc dla ciebie – zestaw dokumentów

10+

Czas trwania zestawu: 71′ – **Charlie Surfer**, Norwegia/Irlandia 2020; **Bezpieczny dom** ★, Norwegia 2016; **Tańcząc dla ciebie**, Norwegia/Dania/Szwecja 2015; **Farida** ★, Norwegia 2015, lektor, dokument

Bohaterowie tego zestawu filmów to niezwykle dzielni młodzi ludzie, którzy poradzą sobie z każdymi przeciwnościami losu.

Surfing i taniec pomagają dziesięcioletniemu Charliemu radzić sobie z zespołem Aspergera i tęsknotą za pracującym daleko od domu tatą. W *Bezpiecznym domu* dzieci opowiadają o ucieczce z przemocowego miejsca zamieszkania i odnalezieniu bezpiecznego azylu. Dwunastoletnia Vilde martwi się o zdrowie swojego dziadka, jednocześnie przygotowując się do mistrzostw w tańcu, co pozwala jej znaleźć siłę potrzebną do wspierania ukochanej osoby. Dziewięcioletnia Farida tęskni za Norwegią, z której została deportowana do Afganistanu wraz z rodzicami. Dla bohaterów tych filmów przyjaźń, miłość oraz bezpieczeństwo okazują się najważniejszymi wartościami w życiu.

Czy wiesz, że... norweski *halling* to ludowy taniec, który tradycyjnie mógł być wykonywany tylko przez mężczyzn, głównie na weselach i przyjęciach? Więcej o tym tańcu dowiecie się z filmu *Tańcząc dla ciebie*.

MUR/24.09/14:45
MUR/1.10/14:15

Młodzieżowa Liga Mistrzów
Bortebane

11+

reż. Line Hatland
Norwegia/Dania/Finlandia 2021, 90′, lektor, dokument

Dla spragnionych wyzwań młodych piłkarek i piłkarzy z całego świata wyjazd na turniej do Norwegii to spełnienie marzeń. Czy uda im się podołać wyzwaniu, jakie przed nimi stoi, i wygrać puchar?

Nastoletni zawodnicy i zawodniczki z Palestyny, Chin, Brazylii czy Norwegii przygotowują się do rozgrywek piłkarskich, stawiając na co dzień czoła różnym wyzwaniom. Presja sukcesu, surowi rodzice, a nawet trudna sytuacja polityczna w kraju wywierają wpływ na samopoczucie młodych zawodników. Na boisku liczy się tylko piłka, a po rozegranych meczach kwitną przyjaźnie i rodzą się pierwsze miłości. Bohaterowie filmu przekonają się, że bycie najlepszym nie jest w życiu najważniejsze, a czerpanie radości z tego, co się robi, ma większą wartość niż pogoń za sukcesem. Dokument reżyserki Line Hatland to pełen energii film o dorastaniu.

Czy wiesz, że... Norway Cup to największy turniej piłki nożnej na świecie? Co roku w zawodach bierze udział ponad 1450 drużyn dziecięcych i młodzieżowych z ponad 50 różnych krajów.

KIN/24.09/15:45
KIN/30.09/12:00

ENG

Baletmistrze
Ballettguttene

12+

reż. Kennet Elvebakk
Norwegia 2014, 75′, lektor, dokument

Balet to niezwykle trudna dyscyplina, wymagająca dużego poświęcenia. Czy trójce norweskich nastolatków uda się spełnić swoje marzenia i osiągnąć sukces w tańcu?

Lukas, Syvert i Torgeir to trójka przyjaciół z Oslo, z Norwegii, którzy są u progu swojej baletowej kariery. Kochają taniec i poświęcają mu cały swój wolny czas, marząc o tym, by jednego dnia stać się najlepszymi tancerzami baletu na świecie. Film przedstawia życie chłopców na przestrzeni czterech lat, pokazuje, jak dorastają, biorą udział w konkursach i przygotowują się do przesłuchań w najlepszych szkołach baletowych w Europie. Wspólnie przeżywają pierwsze porażki, cieszą się sukcesami i dzielą wątpliwościami. Czy pomimo przeszkód, jakie staną na ich drodze, uda im się osiągnąć swoje cele i pozostać przyjaciółmi?

Czy wiesz, że... soliści baletu tańczą w butach zwanych baletki, a baletnice – w twardo zakończonych puentach?

MUR/25.09/16:45
MUR/27.09/12:15

Opowieści spod prysznica – zestaw dokumentów

12+

Czas trwania zestawu: 59′ – **Zostań w domu** ★, Norwegia/Szwecja 2021; **Thea**, Norwegia 2016; **Być kimś innym** ★, Wielka Brytania/Norwegia 2020; **Opowieści spod prysznica** ★, Norwegia 2021, lektor, dokument

Dojrzewanie niesie ze sobą zarówno przyjemności, jak i nowe wyzwania. Jak nastoletni bohaterowie tych dokumentów radzą sobie z problemami, które spotykają ich w codziennym życiu?

Nieoczekiwana pandemia, spektrum autyzmu czy trudności z akceptacją swojego ciała to niektóre z problemów, z którymi borykają się nastoletni bohaterowie. Mimo to starają się patrzeć na życie przez różowe okulary. W *Zostań w domu*, pierwszym odcinku dokumentalnego serialu, nastolatkowie z całego świata opowiadają o tym, jak pandemia zmieniła ich dotychczasowe życie. Norweżka Thea i Brytyjka Imogen dzielą się tym, jak epilepsja i autyzm wpływają na ich codzienność. W *Opowieściach spod prysznica* nastolatki i nastolatkowie zwierzają się ze stosunku do swojego ciała i zdradzają nam problemy wynikające z korzystania z prysznica w szkolnej szatni.

Czy wiesz, że... cosplay z filmu *Być kimś innym* to wyjątkowa pasja, podczas której za pomocą przebrań, peruk czy makijażu można wcielić się w dowolną fikcyjną postać?

MUR/2.10/15:30

Podnieść poprzeczkę
Hækkum rána

12+

reż. Guðjón Ragnarsson
Islandia/Finlandia 2021, 70′, lektor, dokument

Grupa młodych koszykarek z Islandii wraz ze swoim charyzmatycznym trenerem pragnie udowodnić branży sportowej, że koszykówka to sport nie tylko dla chłopców. Czy im się uda?

Islandzki trener Brynjar pragnie wychować swoje podopieczne nie tylko na świetne koszykarki, ale przede wszystkim na silne dziewczyny, które będą w stanie poradzić sobie z każdym życiowym wyzwaniem. Dzięki jego nietypowym metodom zawodniczki szybko stają się najlepsze w swojej lidze, a ich największym marzeniem jest skonfrontowanie się na boisku z drużyną chłopaków. Czy dzięki grze w koszykówkę dziewczyny zaczną pokonywać swoje lęki i staną się bardziej niezależne i odważne? Czy świat sportu jest gotowy na takie zawodniczki?

Czy wiesz, że... koszykówka jest trzecim najchętniej oglądanym i śledzonym kobiecym sportem na świecie, zaraz po piłce nożnej i badmintonie?

Film jest grany również w ramach sekcji *Dużym okiem*.

KIN/1.10/16:45

ENG

z nosem w książkach

Dla zaczytanych moli książkowych!

W Kinie Dzieci wszyscy uwielbiamy książki i tak się dobrze składa, że filmy często czerpią ze wspaniałych historii opowiadanych przez pisarki i pisarzy. Zobacz, jak Twoi ulubieni bohaterowie radzą sobie na dużym ekranie. Mamy nadzieję, że będą Cię tak samo (a może nawet jeszcze bardziej) bawić i wzruszać! I że poznasz swojego nowego ulubieńca i po seansie odwiedzisz bibliotekę.

wydarzenia towarzyszące

Kicia Kocia i Edzio – zestaw filmów krótkich
po seansie spotkanie z reżyserką Martą Stóżycką oraz pozostałymi twórcami serialu *Kicia Kocia*
24.09 SOBOTA 10:15 KINOTEKA

Many Monkeys – warsztaty (po seansie *Moja mama gorylica*)
25.09 NIEDZIELA 12:15 KINOTEKA
Wspólnie z Many Mornings zapraszamy na warsztaty, na których stworzycie wyjątkowe maskotki. Skarpetkowe małpki potrafią być wspaniałymi przyjaciółmi.
Na warsztaty obowiązują zapisy – szczegóły na kinodzieci.pl

Pamiętniki Tatusia Muminka
po seansie spotkanie z twórcami
1.10 SOBOTA 10:15 KINOTEKA

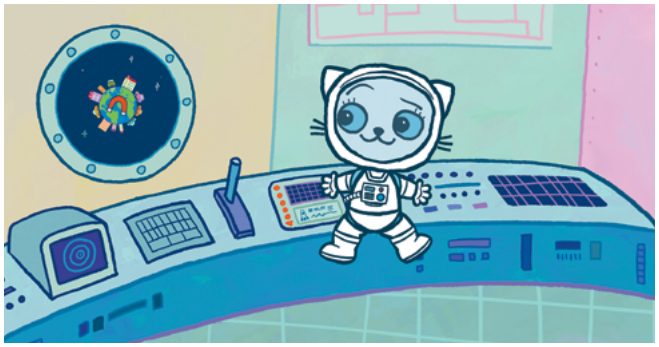

Kicia Kocia i Edzio – zestaw filmów krótkich

4+

Czas trwania zestawu: 52′ – **Kicia Kocia poznaje strażaka**, Polska 2019; **Kicia Kocia w kosmosie** ★, Polska 2021; **Kicia Kocia zostaje policjantką** ★, Polska 2021; **Edzio i Lucyna. Targ** ★, Francja 2022; **Edzio i Lucyna. Muzyka natury** ★, Francja 2022; **Edzio i Lucyna. Spadające gwiazdy** ★, Francja 2022, dubbing/lektor, animacja

Jak się ubrać, wybierając się w kosmos? Czy gwiazdy potrafią wskazać właściwą drogę? I jak naprawdę brzmi przyroda? Odpowiedzi szukajcie razem z Edziem, Lucyną i Kicią Kocią!

O tym, że Gwiazda Północna może być kierunkowskazem dla zagubionych w lesie nocnych marków, przekona się nietypowe rodzeństwo: wrażliwy wiewiór Edzio i odważna Lucyna z rodziny misiów. Ale nie tylko na niebie warto szukać „drogowskazów". Rezolutna Kicia Kocia w rozpoznawaniu znaków drogowych jest niezastąpiona! Tylko co zrobić, gdy zepsuje się sygnalizacja świetlna? Czy człowiek może zamienić się w… kolory? Kicia Kocia i Edzio w przystępny i atrakcyjny sposób wyjaśnią najmłodszym widzom otaczający ich świat.

Czy wiesz, że… książki o Kici Koci Anity Głowińskiej to jedna z najpopularniejszych serii dla najmłodszych? Do tej pory powstało ponad 40 historii!

KIN/24.09/10:15
MUR/1.10/13:00
KIN/2.10/14:30

Superrobak – zestaw filmów krótkich

4+

Czas trwania zestawu: 52′ – **Superrobak**, Wielka Brytania 2021; **Dziobak Jejku-Jejku leci w kosmos**, Francja/Belgia 2022, lektor, animacja

Co dżdżownica dla zabawy potrafi zrobić z samej siebie? Lasso, skakankę, hula-hoop… A czy dziobak może polecieć w kosmos? Pierwsze silne i przebojowe, drugie – łagodne i trochę bardziej bojaźliwe, ale oba stworzenia cenią sobie ponad wszystko jedno – przyjaźń!

Superdługa, supermocna, a przede wszystkim… niezastąpiona! Dżdżownica dobrze wie, jak to jest być superbohaterem! Ale gdy zła jaszczurka za pomocą magii odbierze jej siłę… na ratunek przybędą przyjaciele! W tym czasie dziobak Jejku-Jejku wyruszy w ekscytującą podróż na nieznaną planetę, gdzie nie tylko odkryje barwną krainę, ale też spotka wyjątkowe stworzenie. Tylko jak porozumieć się z obcym? Czy pomoże mu w tym naprawa rakiety i nauka strzelania z procy? Co by się nie działo, i dziobak, i dżdżownica zapamiętają jedno: czy na Ziemi, czy w kosmosie… w grupie siła!

Czy wiesz, że… *Superrobak* to adaptacja książki Julii Donaldson i Axela Schefflera – twórców bestsellerowego *Gruffalo*?

MUR/24.09/10:00

Moja mama gorylica
Apstjärnan

5+

reż. Linda Hambäck
Szwecja/Norwegia/Dania 2021, 77′, dubbing, animacja

Hamak zamiast łóżka, nauka jazdy samochodem i piknik pod Małpią Gwiazdą – tak wygląda nowe życie ośmioletniej Jonny, gdy jej mamą zostaje… ogromna gorylica!

Bystra i wrażliwa Jonna marzy o prawdziwej rodzinie. Mimo że dom dziecka Czysty Kąt jest przyjaznym i bezpiecznym miejscem, dziewczynka gotowa jest na zmianę. Gdy jedyną dorosłą osobą zainteresowaną adopcją okazuje się potężna gorylica, Jonna ma mieszane uczucia. Źle ubrana, milcząca i do tego mieszka na… złomowisku! Czy można trafić gorzej? Ośmiolatka szybko przekonuje się, że pozory mylą, jazda rozklekotanym volvem sprawia dużą frajdę, a pod grubą sierścią jej nowej opiekunki kryją się wielkie serce i prawdziwa matczyna miłość. Bohaterki tworzą zgrany duet i razem stawiają czoła intrygom miejscowego inwestora. Jak dotąd wycofana Jonna odkrywa w sobie siłę – w końcu jest córką gorylicy!

Czy wiesz, że… animacja *Moja mama gorylica* to adaptacja książki uznanej szwedzkiej pisarki dla dzieci Fridy Nilsson?

KIN/25.09/10:30
MUR/2.10/11:45

Pamiętniki Tatusia Muminka
Muumipapa seiklused

5+

reż. Ira Carpelan
Finlandia/Polska 2021, 74′, dubbing, animacja

Czy chcecie posłuchać kolejnej opowieści z Doliny Muminków? Tym razem Tatuś Muminka opowie pogryzionemu przez osy Muminkowi fascynujące historie ze swojej młodości.

Tatusia Muminka wychowywała pozbawiona poczucia humoru, zrzędliwa Ciotka Paszczaka. Przestrzeganie reguł nigdy nie leżało jednak w jego naturze – pewnego dnia postanowił zabrać słoik dżemu i wyruszyć w pełną przygód wyprawę. Poznany po drodze wynalazca Fredrikson nauczył go, jak skonstruować koło wodne, a Edward Olbrzym pomógł w wypłynięciu statku na pełne morze. Razem z Wiercipiętkiem i lekkoduchem Jokiem spotkali straszną Bukę, która czyhała na bezbronne istoty… ale przecież na pokładzie był prawdziwy łowca przygód! Tatuś Muminka rzucił się na pomoc… Ciotce Paszczaka! Czy chory Muminek – słuchając wspomnień taty – zrozumie, że każda, nawet nieprzyjemna przygoda, to początek czegoś nowego?

Czy wiesz, że… *Pamiętniki Tatusia Muminka* to polska koprodukcja stworzona na podstawie uwielbianych na całym świecie książek Tove Jansson?

MUR/25.09/10:45 ALT/26.09/12:00
SŁU/25.09/16:00 WIS/26.09/16:45 KIN/1.10/10:15
ADA/26.09/10:00 ŚWI/30.09/10:00 FAL/2.10/11:30

Szur szur ćwir plum! – zestaw filmów krótkich

5+

Czas trwania zestawu: 45′ – **999 kijanek**, **Szur szur ćwir plum!**, **Różowa walizka**, **Feralne urodziny ze Skarpetką**, **Co mi powiedział tata**, **Moje dwa kółka**,
Francja 2016–2019, lektor, aktorski/animacja

Jeśli jesteście ciekawi, w jaki nietypowy sposób można wykorzystać walizkę, co ukrywa się w nocy pod łóżkiem oraz jak samemu nauczyć się jazdy na rowerze – zapraszamy do pełnego odpowiedzi domku na drzewie!

Czy ktoś z Was miał obawy przed pierwszym samodzielnym wyjazdem na obóz? Albo słyszał dziwne odgłosy wydobywające się spod łóżka? Odczuwał strach przed nieznanym? Są na to sposoby! Wszystkowiedzący tata, pomysłowa babcia, wyimaginowany przyjaciel, a przede wszystkim… mądre książki! Grupka przedszkolnych przyjaciół, która wolny czas spędza w sekretnym domku na drzewie, wie, że gdy jedno z nich ma jakiś kłopot, warto sięgnąć po odpowiednią opowieść. Nie od dziś wiadomo, że na świat najlepiej patrzeć przez różowe okulary, a wszelkie obawy schować do… różowej walizki.

Czy wiesz, że… niektóre żaby potrafią zmienić kolor swojej skóry w zależności od nastroju?

KIN/1.10/10:30

Opowieści Franza
Geschichten vom Franz

6+

reż. Johannes Schmid
Niemcy 2022, 78′, lektor, aktorski

1. Nie bądź miły 2. Nie pytaj o pozwolenie 3. Dobrze wyglądaj – to tylko niektóre z zasad „prawdziwego" mężczyzny. Ale czy Franz – podążając za regułami – nie straci po drodze wiernych przyjaciół?

Franz ma dziewięć lat, jest najniższy w klasie, gdy się denerwuje, jego głos staje się piskliwy, a ponieważ dzięki czuprynie pełnej blond loków ma wygląd aniołka, często jest mylony z dziewczyną. Nie przeszkadza to jego najlepszym przyjaciołom: przebojowej Gabi i pomocnemu Eberhardowi. Miarka się jednak przebiera, gdy po raz kolejny grupa starszych szkolnych kolegów naigrywa się z niego. Franz postanawia wziąć sprawy w swoje ręce i udowodnić wszystkim, że jest prawdziwym mężczyzną! Czy pomoże mu w tym, podpatrzony u brata, influencer Hank Haberer i jego zasady „króla dżungli"? A może Franz przekona się, że najlepszym sposobem na bycie sobą są akceptujący i oddani przyjaciele?

Czy wiesz, że... film jest oparty na motywach z serii książek słynnej austriackiej pisarki Christine Nöstlinger?

MUR/1.10/10:30

kino dzieci gra w zielone

Dla miłośników przyrody!

Kino dzieci gra w zielone to wybór filmów animowanych i dokumentalnych, które opowiadają o naturze i o tym, jak możemy ją lepiej zrozumieć i o nią zadbać. W filmach pierwszoplanowymi bohaterami będą tym razem nie ludzie, a zwierzęta i ich międzygatunkowe przyjaźnie oraz drzewa i kwiaty. Ludzką perspektywą podzielą się natomiast z Wami młode ekoaktywistki i młodzi ekoaktywiści. W role czarnych charakterów wcielą się: globalne ocieplenie, węgiel i plastik. To filmowe historie, które uwrażliwiają widzki i widzów na powiązania pomiędzy nami a światem przyrody i pokazują wartość płynącą z naszej odpowiedzialności za planetę.

wydarzenia towarzyszące

Waszą przewodniczką po sekcji *Kino dzieci gra w zielone* będzie Aneta Chmielińska, pedagożka leśna i twórczyni podcastu Dzikoprzygody. Aneta w krótkich wstępach wideo wyjaśni Wam najważniejsze zagadnienia ze świata przyrody i rozkocha Was we wszystkim, co zielone.

Szlakiem dzikoprzygód – ćwiczenia z rozkochiwania się w naturze, rodzinny spacer po Ogrodzie Krasińskich z Anetą Chmielińską
24.09 SOBOTA 13:45 ZBIÓRKA POD KINEM MURANÓW
(po seansie zestawu filmów *Dlaczego drzewa gubią swoje liście jesienią*, 5+)
2.10 NIEDZIELA 11:45 ZBIÓRKA POD KINEM MURANÓW
(po seansie filmu *Serce dębu*, 8+)
Na spacery obowiązują zapisy – szczegóły na kinodzieci.pl

Zabawa w chowanego – zestaw filmów krótkich

4+

Czas trwania zestawu: 43′ – **Zabawa w chowanego** ★, Węgry 2020; **Patouille i nasiona dmuchawca**, Francja 2021; **Plażowanie** ★, Francja/Belgia 2021; **Katu Katu**, Litwa 2021; **Chodząc po śniegu**, Japonia 2010; **Piropiro** ★, Korea Południowa 2021, lektor/bez dialogów, animacja

Taniec z krabem, śledzenie tajemniczych śladów na śniegu, metamorfoza gąsienicy, a może lot z dmuchawcem? Przebywając w otoczeniu przyrody, na pewno nie można się nudzić!

Czy zastanawialiście się kiedyś jak to jest, wznieść się do nieba razem z dmuchawcem? Mały Patouille marzy o lataniu, podobnie jak młoda gąsienica, która nie może doczekać się własnych skrzydeł. Obu stworzeniom przyda się odrobina cierpliwości! Niektórzy poszukują jednak radości w czymś o wiele prostszym: może to być zabawny taniec na plaży w towarzystwie kraba, podążanie za śnieżnymi śladami lub uważna obserwacja przyrody o każdej porze roku. Wszyscy bohaterowie zestawu *Zabawa w chowanego* wiedzą, jak ważna w życiu jest chwila obecna i to, co nas otacza.

Czy wiesz, że... dmuchawce, czyli puszyste „spadochrony", powstają z rośliny zwanej mniszkiem lekarskim?

MUR/2.10/13:30

Dlaczego drzewa gubią swoje liście jesienią – zestaw filmów krótkich

5+

Czas trwania zestawu: 42′ – **Dlaczego drzewa gubią swoje liście jesienią**, Francja/Belgia 2022; **Legenda o wiośnie**, Francja 2021; **Mimi i Liza. Ogród**, Słowacja/Czechy 2022, lektor, animacja

Która z roślin przygarnie na zimę pod swoje liście bezbronnego jeżyka? Jak sprawić, by słońce obudziło się wiosną ze snu? I czy stare, zepsute przedmioty mogą mieć drugie życie? Sprawdźcie sami!

Kontakt z naturą to jeden z najprostszych i najbardziej wartościowych sposobów na spędzenie wolnego czasu. To właśnie w magicznym ogrodzie czeka na Mimi i Lisę niezwykła przygoda, która nauczy bohaterki znajdowania nowych zastosowań dla starych i niechcianych przedmiotów. Wyzwanie stoi również przed małym jeżem, który szuka schronienia przed zimą. Czy naprawdę wszystkie leśne drzewa są samolubne i odmówią mu pomocy? A może okaże się, że choćby niewielka przysługa jest w stanie zaowocować czymś niezwykłym? Przyroda w końcu dobrze wie, co robi, i nie brakuje jej pomysłowości! Chociażby w tak ważnym temacie jak... pobudka słońca po zimie!

Czy wiesz, że... największy ogród botaniczny w Polsce znajduje się w Łodzi? Należy do niego między innymi jedna z najnowocześniejszych palmiarni w Europie.

MUR/24.09/12:45

Pajęczaki
Websterovci vo filme

6+

reż. Katarína Kerekesová
Czechy/Słowacja 2022, 66′, lektor, animacja

Lili ma marzenie: puścić latawiec na wietrze. Ale jak tego dokonać, gdy jest się tylko małym pajączkiem, a na zewnątrz czyha gigantyczny CZŁOWIEK?

Rudowłosa Lili jest najmłodsza spośród przyjaznej rodziny pajęczaków. Nieposkromiona wyobraźnia pakuje ją w nie lada kłopoty! Raz wpadnie do worka z mąką podczas polowania na ćmy, kiedy indziej wypuści niepostrzeżenie muchy z farmy albo odda ukochaną gitarę brata pewnemu oszustowi… Jakby tego było mało, jakiś obcy pająk z Wielkiej Kałuży próbuje się z nią zaprzyjaźnić! Wszystko to jednak drobiazg w porównaniu z prawdziwym wyzwaniem – puszczeniem latawca na dworze! A przecież Lili dobrze wie, że poza bezpiecznym światem na parapecie i swoją pajęczą siecią czai się mnóstwo zagrożeń, na przykład ogromni ludzie. A może jednak odrobina odwagi i otwarcie się na innych wystarczy, by przekonać się, że świat poza znanymi sobie granicami wcale nie jest taki niebezpieczny?

Czy wiesz, że… najczęściej pająki mają aż osiem oczu! Chcielibyście tak?

KIN/2.10/15:30

Serce dębu
Le Chêne

8+

reż. Laurent Charbonnier, Michel Seydoux
Francja 2022, 80′, bez dialogów, dokument

Skoczne wiewiórki, zaradne chrząszcze i rezolutne myszy polne – czy może być ciekawsza obsada filmu niż duże grono leśnych zwierząt, które zostały podpatrzone w ich niesamowitych norkach?

Jeżeli zdaje Wam się, że las to spokojne, relaksujące miejsce, jesteście w błędzie! A przynajmniej nie jest tak dla leśnych stworzeń żyjących w cieniu potężnego dębu. Nocne poszukiwania pożywienia przez myszy polne grożą porwaniem przez sowę, a burza jest w stanie w mgnieniu oka zamienić losy najdrobniejszych stworzeń. Ale tak samo jak u człowieka, u zwierząt również nieprzerwanie toczy się koło życia, a w lesie nadchodzi wiosna. Jeżeli chcecie zanurzyć się w prawdziwym świecie dzikich zwierząt, ich troskach, walkach o przetrwanie i cudownych momentach narodzin, weźcie głęboki wdech i oddajcie się bezdialogowej leśnej muzycznej poezji wypływającej prosto z serca dębu.

Czy wiesz, że… najstarszym polskim dębem jest dąb Bolesław? Szacuje się, że ma około 800 lat!

MUR/2.10/10:00

Dziewczyny dla przyszłości: Sabyah, Fatou – zestaw dokumentów
Girls For Future

9+

Czas trwania zestawu: 50′ – **Sabyah walczy z górnictwem węglowym**, 25′; **Fatou walczy z niedoborem wody**, 25′, Austria/Niemcy/Indie/Indonezja/Senegal/Bhutan 2021, lektor, dokument

Odważne nastolatki Sabyah i Fatou mają jasno określony cel. Chcą zatrzymać niszczenie przyrody i sprawić, by im i ludziom wokół nich żyło się lepiej. Czy dziewczynkom uda się dokonać zmian na lepsze?

Dwie nastolatki – żyjące na różnych kontynentach – próbują ocalić środowisko naturalne w swojej okolicy. Jedenastoletnia Australijka Sabyah żyje nad oceanem i stara się przekonać mieszkańców do ratowania Wielkiej Rafy Koralowej, która znika z powodu zmian klimatycznych i rosnących temperatur wody. Przyczyniają się do tego okoliczne kopalnie węgla, w których wielu z miejscowych pracuje. Czternastoletnia Fatou mierzy się z zupełnie innym problemem. Mieszka w Senegalu, gdzie na co dzień brakuje wody. Dziewczyna każdego dnia musi przemierzyć wiele kilometrów, aby pozyskać wodę dla swojej rodziny. Wówczas zostaje jej już jednak niewiele czasu na naukę, a marzy, by zostać lekarką.

Czy wiesz, że… według danych UNICEF-u aż 4 miliardy ludzi na świecie doświadczają niedoboru wody przynajmniej przez miesiąc każdego roku?

KIN/25.09/14:15

Dziewczyny dla przyszłości: Nina, Gagan – zestaw dokumentów

9+

Girls For Future

Czas trwania zestawu: 49′ – **Nina walczy z plastikowymi odpadami**, 24′; **Gagan walczy z zanieczyszczeniem powietrza**, 25′, Austria/Niemcy/Indie/Indonezja/Senegal/Bhutan 2021, lektor, dokument

Choć Nina i Gagan żyją w różnych częściach świata, na sercu leży im przede wszystkim dobro naszej planety. Robią więc wszystko, aby przeciwdziałać zanieczyszczeniu środowiska w miejscach, w których mieszkają. Czy uda im się przekonać dorosłych do walki o lepsze jutro?

Obydwie nastolatki żyją w bardzo zanieczyszczonych rejonach świata. Dwunastoletnia Nina mieszka w regionie Indonezji zalewanym przez śmieci z Australii, Europy, Kanady i Stanów Zjednoczonych, w szczególności przez plastik. Trzynastoletnia Gagan mieszka w Indiach, gdzie ludzie chorują z powodu ogromnego zanieczyszczenia powietrza spowodowanego masowym wypalaniem pól ryżowych. Dziewczyny są zdeterminowane, aby uczynić swoje miejsca zamieszkania lepszymi dla wszystkich, zamieniają swój gniew w działanie.

Czy wiesz, że... zanieczyszczenie środowiska plastikiem jest tak duże, że na Oceanie Spokojnym dryfuje ogromne skupisko plastikowych odpadów zwane Wielką Pacyficzną Plamą Śmieci?

MUR/29.09/12:15

Animal

11+

reż. Cyril Dion
Francja 2021, 105′, dubbing, dokument

Bella i Vipulan są nastolatkami zaangażowanymi w ochronę środowiska. Czy uda im się znaleźć przyczyny kryzysu ekologicznego i zaproponować rozwiązania wspólnie z wybitnymi ekspertami?

Szesnastolatkowie Bella i Vipulan chcą chronić naturę, a szczególnie bliski im jest los zwierząt. Są zaniepokojeni tym, jak szybko postępują zmiany klimatyczne, które niszczą środowisko naturalne i powodują, że wiele gatunków zwierząt jest zagrożonych wyginięciem. Wyruszają więc w podróż dookoła świata, aby dowiedzieć się, co można zrobić, aby chronić środowisko.
W trakcie wyprawy spotykają się z naukowcami (m.in. Jane Goodall), aktywistami i hodowcami zwierząt, szukając odpowiedzi na pytanie, jak możemy mądrze współdzielić planetę ze zwierzętami, nie krzywdząc ich, żyjąc z nimi w harmonii.

Czy wiesz, że... w Polsce również nie brakuje młodych ludzi zaangażowanych w ratowanie naszej planety? Takim ruchem społecznym jest między innymi Młodzieżowy Strajk Klimatyczny, który edukuje na temat zmian klimatycznych.

KIN/2.10/16:00

Stwórz własny bilet na festiwal Kino Dzieci!

kino dzieci

BILET

pocztówka z Niderlandów

Dla gotowych na kolejną podróż z Kinem Dzieci!

Hoi! Co roku wybieramy kraj lub region, który w ramach festiwalu poznajemy bliżej. Wędrowaliśmy już wspólnie z Wami przez kraje bałtyckie, Włochy, a nawet Indie. W tym roku zapraszamy do Niderlandów! Poznajcie najwspanialsze pełne metraże oraz zestawy krótkich animacji, które powstały w ostatnich latach w tym kraju. W ramach sekcji proponujemy najnowsze filmy oraz tytuły wielokrotnie nagradzane na dziecięcych festiwalach na całym świecie. Niderlandzkie kino dla młodych widzów ma się świetnie i od lat wyróżnia się na tle europejskiej kultury dla dzieci.

wydarzenia towarzyszące

Jonas i morze – zestaw filmów krótkich
seans z muzyką na żywo w aranżacji i wykonaniu Projektu Muzyka, tria muzyków i pedagogów: Aleksandry Kapuścińskiej, Aleksandry Korpak i Jana Korpaka
25.09 NIEDZIELA 10:30 KINO MURANÓW
1.10 SOBOTA 10:00 KINO MURANÓW

Kingdom of the Netherlands

Sekcja *Pocztówka z Niderlandów* powstała w ramach partnerstwa z Ambasadą Królestwa Niderlandów w Warszawie.

Jonas i morze – zestaw filmów krótkich

4+

Czas trwania zestawu: 30′: **Rower**, Niderlandy 2018; **Wiosna**, Niderlandy 2012; **Pan Papier wychodzi na spacer**, Belgia/Niderlandy 2018; **Sabaku**, Niderlandy 2016; **Jonas i morze**, Niderlandy 2015, lektor na żywo, animacja

Każdy z filmów w zestawie jest okazją, żeby zaczerpnąć świeżego powietrza, nie wychodząc z kina! Ich bohaterowie spacerują, pływają, jeżdżą na rowerze, a nawet latają.

W *Rowerze* dziewczynka z czerwonym szalikiem uczy się jeździć na dwóch kółkach, a przy okazji okrąży cały świat. W filmie *Wiosna* kolorowa przyroda budzi się do życia przy akompaniamencie rytmicznej muzyki. Będziemy również towarzyszyć Panu Papierowi i jego psu podczas wycieczki i łowienia ryb, żeby za chwilę spotkać niezwykłego ptaka o imieniu Sabaku. Kolorowe, inne od wszystkich zwierzątko przyjaźniło się z bawołem, ale teraz musi znaleźć nowego towarzysza. Poza nim poznamy także Jonasa. Chłopiec marzy o tym, żeby stać się częścią morza, bo tylko tam czuje się jak ryba w wodzie. Przekonajcie się sami, czy mu się to uda.

Czy wiesz, że... reżyserka filmu *Jonas i morze*, Marlies van der Wel, wykorzystała do jego stworzenia przedmioty samodzielnie znalezione na plaży? Później połączyła je z animacją za pomocą techniki kolażu.

MUR/25.09/10:30
MUR/1.10/10:00

Rintje 2 – zestaw filmów krótkich

4+

Czas trwania zestawu: 40′ – **Babcia**, **Abażur**, **Pieskowy rap**, **Praca**, **Kartka walentynkowa**, **Ptaszek**, **Papierki po cukierkach**, **Hot dog**, Niderlandy 2021, lektor, animacja

Na psa Rintje i jego przyjaciół na każdym kroku czekają nowe wyzwania i przygody. Walentynki, sesja fotograficzna w szkole albo konkurs talentów – każdy dzień niesie ze sobą mnóstwo frajdy!

Czarno-biały kundelek nieustannie odkrywa świat na nowo. Pilnie uczy się w szkole, jednak największą frajdę sprawiają mu chwile po ostatnim dzwonku. Wraz z babcią bawi się w chowanego i dowiaduje się, dlaczego ta nie umie już dotrzymać mu tempa. W sklepie przekonuje się za to, że na ulubione smakołyki trzeba niekiedy zapracować. Jego najlepsi przyjaciele (Henriëtte i Tobias) potrafią zaś zmienić jego kołnierz ochronny na szyję w kolorowy abażur, a później wysłać mu dla żartu kartkę walentynkową. On sam w rewanżu przebiera swojego kolegę jamnika za hot doga. W psim miasteczku, gdzie walutą w lokalnym sklepiku są monety z kośćmi, Rintje nie ma czasu nawet na chwilę nudy!

Czy wiesz, że... wzory na psim nosie są tak niepowtarzalne jak odciski palca?

KIN/25.09/15:15

Pim i Pom
Pim & Pom: Her Grote Avontour

5+

reż. Gioia Smid
Niderlandy 2014, 70', dubbing, animacja

Pim i Pom, para kocich przyjaciół, wybierają się na wycieczkę do lasu z siostrami Tracy i Stacy. Niestety, gubią w nim drogę. Czy uda im się spaść na cztery łapy, a ich przyjaźń przetrwa?

Nierozłączni Pim i Pom mają przed sobą wielką przygodę. Dzięki wskazówkom sowy i dołączeniu do uroczystego kolorowego orszaku trafiają do miasta, jednak okazuje się, że są w zupełnie nieznanej, odległej dzielnicy. Sympatyczne koty staną też przed inną próbą – mają bowiem różne charaktery. Rezolutny, odważny Pim chce wniknąć w szeregi dachowców wygrzewających się na budynkach i stołujących się na targach rybnych, a zachowawczy Pom woli usunąć się w cień. Pełna przygód droga do domu nauczy ich, czym jest przyjaźń i gotowość do niesienia pomocy innym. Nie warto drzeć ze sobą kotów!

Czy wiesz, że... koty widzą w ciemności znacznie lepiej niż człowiek? Do orientacji w terenie wykorzystują wąsy zwane wibrysami.

MUR/27.09/17:00

Alfie, mały wilkołak
Dolfje Weerwolfje

7+

reż. Joram Lürsen
Niderlandy 2011, 95', lektor, aktorski

Alfie dostał na siódme urodziny prezent, którego zupełnie się nie spodziewał. Wyrastają mu uszy, a jego ciało pokrywa futerko. Czy chłopcu uda się ukryć przed innymi, że czasami staje się wilkołakiem?

Gdy dotknie srebra – ucieka w podskokach. Nocą, mimo chłodu, chodzi na czworakach i wyje wniebogłosy. Poluje też na kury sąsiadki, która przerażona zatrudnia specjalistów, żeby złapać intruza. Rano po długich zębach, futrze i uszach nie ma jednak śladu, a Alfie znów staje się nieśmiałym siedmiolatkiem. Niestety, za każdym kolejnym razem coraz trudniej ukryć, że chłopiec zamienia się w wilkołaka. Choć starszy brat trzyma język za zębami, rodzice przeczuwają, że coś się dzieje. To, że Alfie jest inny, przestaje być jednak powodem do wstydu. Przecież nie wszyscy muszą być tacy sami, a poza tym kto ustala, czym jest normalność?

Czy wiesz, że... film powstał na podstawie serii książek Paula von Loona, której pierwsza część ukazała się ponad 25 lat temu? O Alfiem opowiadają także dwa musicale!

MUR/27.09/12:00

Niesforny Bram
Brammetje Baas

7+

reż. Anna van der Heide
Niderlandy 2012, 83', lektor, aktorski

Siedmioletni, nieco roztargniony Bram po raz pierwszy idzie do szkoły. Chłopcu niełatwo jednak usiedzieć w ławce, gdy w głowie krąży tysiąc pomysłów na minutę, a lekcja trwa aż trzy kwadranse!

Bycie pierwszoklasistą to nie lada wyzwanie. Trzeba nauczyć się pisać piórem, dodawać w słupku i skakać przez kozła na WF-ie. Bram próbuje dotrzymać tempa kolegom, ale nie zawsze pozwalają na to jego głowa i ciało. Nogi same chcą machać, a spisywanie nazw wynalazków to znacznie ciekawsze zajęcia od matematyki! Rodzice i wychowawca, pan Rybka, próbują zrozumieć chłopca, jednak nie zawsze jest to proste. Rozbite kubki i nieodrobione zadania domowe nie zasługują przecież na pochwałę. Promyk nadziei przynosi nowy nauczyciel. Najważniejsza lekcja dotycząca tego, że niesforny nie znaczy gorszy, czeka nie tylko Brama, ale i jego wychowawcę!

Czy wiesz, że... przygody siedmioletniego chłopca zostały po raz pierwszy opisane w komiksie, który ukazał się ponad 15 lat temu? Jego autorką jest Tamara Bos.

MUR/27.09/10:15

Zielona szkoła
Uilenbal

7+

reż. Simone van Dusseldorp
Niderlandy 2016, 80′, dubbing, aktorski

Ośmioletnia Meral jeszcze nie zdążyła oswoić się z przeprowadzką do nowego miasta, a już wyjeżdża na zieloną szkołę. Jej kompanką na wycieczce będzie myszka Pipip. Co się stanie, gdy zwierzątko zniknie?

Dziewczynka cieszy się na przygodę z kolegami, lecz początkowo trudno im znaleźć wspólny język. Vito chce przypieczętować nową znajomość specjalną umową, a Jason nie jest zbyt chętny do rozmowy. Podróż do leśnego pensjonatu to szansa na ich bliższe poznanie, ale Meral dla otuchy bierze jeszcze ze sobą myszkę, znalezioną w pokoju. Pipip, bo tak nazywa się zwierzątko, powinna jednak żyć na wolności. Gdy po wypuszczeniu schwyta ją przebiegła sowa, Maral wraz z paczką ruszają na poszukiwanie towarzyszki. To będzie początek niezwykłej przyjaźni, ale też lekcja przyrody, orientacji w terenie i… muzyki!

Czy wiesz, że… serce myszy bije nawet 700 razy na minutę, czyli siedem razy szybciej niż u dorosłego człowieka?

KIN/28.09/10:15
KIN/1.10/10:45

Angel
Engel

8+

reż. Dennis Bots
Niderlandy 2020, 91′, lektor, aktorski

Pewnego dnia w ręce dziesięcioletniej Angel trafia magiczny zegarek. Dzięki jego mocom spełniają się jej wszystkie życzenia – nawet te największe. Tylko czy dziewczynka będzie z niego mądrze korzystać?

Dzięki przypadkowo znalezionemu magicznemu zegarkowi wszystko, o czym pomyśli Angel, spełni się błyskawicznie. Jej pokój wreszcie będzie posprzątany, a szafa wypełni się nowymi ubraniami. Możliwość wyczarowania wszystkiego – od kuca szetlandzkiego po prezenty dla kolegów z klasy – szybko wymknie się jednak spod kontroli. Przekonajcie się sami, czy spełnione marzenia w nadmiarze to szczyt szczęścia!

Czy wiesz, że… z ankiety przeprowadzonej w 2019 roku wynika, że uczniowie polskich szkół podstawowych najczęściej marzą o podróżach i zdobyciu zawodu (14% wskazań). Pragną także własnego zwierzątka i szczęścia dla świata i innych ludzi (9% wskazań).

KIN/24.09/15:15

Jackie i Oopjen
Jackie & Oopjen

8+

reż. Annemarie van de Mond
Niderlandy 2020, 90′, lektor, aktorski

Nowa przyjaciółka rezolutnej Jackie ucieka z XVII-wiecznego obrazu – i to dosłownie! Oopjen z portretu wiszącego w niderlandzkim muzeum prosi ją o pomoc w znalezieniu siostry. Czy misja zakończy się sukcesem?

Dwunastoletnia Jackie dobrze zna muzeum, w którym pracuje jej mama. Dziewczynka stanie tam przed dużym wyzwaniem. Oopjen, kobieta namalowana na obrazie Rembrandta, który właśnie trafił do zbiorów instytucji, wychodzi z jego ram. Za ucieczką stoi konkretny powód: dama z XVII wieku prosi Jackie o pomoc w znalezieniu zaginionej siostry. Zadanie nie jest proste: na tropie Oopjen są pracownicy muzeum, a jej samej trudno przyzwyczaić się do nowej rzeczywistości. Kiedyś nie było przecież suszarek, komputerów i telefonów, a potrzeb nie załatwiało się w toalecie. *Jackie i Oopjen* to pełna przygód lekcja historii i empatii. Sztuką jest, żeby zrozumieć starszą koleżankę, żyjącą 380 lat temu!

Czy wiesz, że… Rijksmuseum w Amsterdamie, gdzie nakręcono film, odwiedza rocznie aż 2,7 miliona turystów?

KIN/25.09/10:45

24.09 sobota

Kino Muranów

10:00	4+	SUPERROBAK – ZESTAW FILMÓW KRÓTKICH, 52’
10:15	4+	MAMA MU WRACA DO DOMU, 63’
10:30	8+	OSTATNI SEANS, 110’
10:45	6+	NAWET MYSZY IDĄ DO NIEBA, 87’
11:45	4+	БАСЯ – НАБІР КОРОТКОМЕТРАЖНИХ ФІЛЬМІВ, 55’
12:00	6+	BIURO DETEKTYWISTYCZNE LASSEGO I MAI. TAJEMNICA SKORPIONA, 83’ **OTWARCIE FESTIWALU PRZED SEANSEM ~30’**
12:45	5+	DLACZEGO DRZEWA GUBIĄ SWOJE LIŚCIE JESIENIĄ – ZESTAW FILMÓW KRÓTKICH, 41’
13:00	9+	SUPA MODO, 74’
13:15	6+	DZIECI Z BULLERBYN, 91’
14:00	9+	MECZ O WSZYSTKO, 90’
14:45	10+	TAŃCZĄC DLA CIEBIE – ZESTAW DOKUMENTÓW, 71’
15:00	10+	GDZIE JEST ANNE FRANK, 99’
15:15	6+	ДЕТЕКТИВ БРУНО, 110’
16:15	4+	GORDON I PADDY, 65’
16:45	5+	YUKU I MAGICZNY KWIAT, 65’
17:30	12+	COMEDY QUEEN, 94’
17:45	10+	MADDY MODELKA, 59’

Stacja Falenica

11:00	6+	SZKOŁA MAGICZNYCH ZWIERZĄT, 89’
11:30	9+	GŁOWA PEŁNA CIEBIE, 82’
13:00	4+	NAJLEPSZE URODZINY KRÓLIKA KAROLA, 75’
13:30	6+	BIURO DETEKTYWISTYCZNE LASSEGO I MAI. SEKRET RODZINY VON BROMS , 81’
15:00	9+	LATO, KIEDY NAUCZYŁAM SIĘ LATAĆ, 85’
15:30	4+	BASIA – ZESTAW FILMÓW KRÓTKICH, 55’

Kinoteka

10:15	4+	KICIA KOCIA I EDZIO – ZESTAW FILMÓW KRÓTKICH, 52’
10:45	6+	BIURO DETEKTYWISTYCZNE LASSEGO I MAI. SEKRET RODZINY VON BROMS, 81’
11:00	9+	LATO, KIEDY NAUCZYŁAM SIĘ LATAĆ, 85’
12:15	5+	ERNEST I CELESTYNA 2 – ZESTAW FILMÓW KRÓTKICH, 48’
12:30	9+	ŻYCIE WEDŁUG NINO, 77’
13:30	4+	BELLA W BRZUSZKU – ZESTAW FILMÓW KRÓTKICH, 39’
13:45	4+	GWIAZDKA KLARY MUU, 68’
14:15	4+	MAMA MU WRACA DO DOMU, 63’
15:15	8+	ANGEL, 91’
15:45	11+	MŁODZIEŻOWA LIGA MISTRZÓW, 90’
16:30	7+	GANDHI & SPÓŁKA, 101’
17:15	10+	DOM NA WZGÓRZU, 105’

Służewski Dom Kultury

16:00	4+	NAJLEPSZE URODZINY KRÓLIKA KAROLA, 75’
18:00	9+	MECZ O WSZYSTKO, 90’

Dom Kultury Świt

11:00	4+	NAJLEPSZE URODZINY KRÓLIKA KAROLA, 75’
13:00	6+	BIURO DETEKTYWISTYCZNE LASSEGO I MAI. TAJEMNICA SKORPIONA, 83’

Kino Wisła

12:00	9+	GŁOWA PEŁNA CIEBIE, 82’
14:00	6+	SZKOŁA MAGICZNYCH ZWIERZĄT, 89’

Kino Ada

12:30	4+	MAMA MU WRACA DO DOMU, 63’
15:00	9+	GŁOWA PEŁNA CIEBIE, 82’
18:00	10+	MOJE ŻYCIE TO CYRK, 100’

25.09 niedziela

Kino Muranów

10:00	6+	DETEKTYW BRUNO, 110’
10:15	4+	BASIA – ZESTAW FILMÓW KRÓTKICH, 55’
10:30	4+	JONAS I MORZE – ZESTAW FILMÓW KRÓTKICH , 30’
10:45	5+	PAMIĘTNIKI TATUSIA MUMINKA, 74’
11:30	9+	DZIKI ZACHÓD CALAMITY JANE, 82’
12:00	6+	ZUPA FRANZY – ZESTAW FILMÓW KRÓTKICH, 44’
12:15	9+	MECZ O WSZYSTKO, 90’
12:30	6+	ДЕТЕКТИВНЕ БЮРО ЛАССЕ ТА МАЇ. ГРАБІЖНИК З ПОТЯГУ, 82’
13:15	4+	WIELKA WYPRAWA MOLLY, 70’
13:45	9+	LATO, KIEDY NAUCZYŁAM SIĘ LATAĆ, 85’
14:30	6+	JAK OCALIĆ SMOKA, 82’
15:00	8+	NOC Z DRESZCZYKIEM, 87’
15:15	9+	AIKIDDO – ZESTAW DOKUMENTÓW, 63’
16:15	9+	ЗАВЕЛИКИЙ ДЛЯ КАЗОК, 105’
16:30	10+	IKAR, 76’
16:45	12+	BALETMISTRZE, 75’
17:00	4+	NAJLEPSZE URODZINY KRÓLIKA KAROLA, 75’

Stacja Falenica

11:00	4+	MAMA MU WRACA DO DOMU, 63’
11:30	9+	DZIKI ZACHÓD CALAMITY JANE, 82’
13:00	9+	ZA DUŻY NA BAJKI, 105’
13:30	4+	GWIAZDKA KLARY MUU, 68’
15:15	4+	PRZYTUL MNIE. POSZUKIWACZE MIODU, 70’
15:30	6+	DZIECI Z BULLERBYN, 91’

Kinoteka

10:00	4+	PRZYTUL MNIE. POSZUKIWACZE MIODU, 70’
10:30	5+	MOJA MAMA GORYLICA, 77’
10:45	8+	JACKIE I OOPJEN, 90’
12:15	8+	BRUDNA ROBOTA, 83’
12:30	6+	BIURO DETEKTYWISTYCZNE LASSEGO I MAI. TAJEMNICA SKORPIONA, 83’
12:45	4+	BASIA – ZESTAW FILMÓW KRÓTKICH, 55’
14:00	6+	DZIECI Z BULLERBYN, 91’
14:15	9+	DZIEWCZYNY DLA PRZYSZŁOŚCI: SABYAH, FATU – ZESTAW DOKUMENTÓW, 49’
15:15	4+	RINTJE 2 – ZESTAW FILMÓW KRÓTKICH, 40’
15:30	4+	YAKARI I WIELKA PODRÓŻ, 83’
16:00	9+	FILM DLA KOSMITÓW, 73’
16:30	11+	CZEŚĆ, TAPIR!, 88’

Służewski Dom Kultury

16:00	5+	PAMIĘTNIKI TATUSIA MUMINKA, 74’
18:00	9+	GŁOWA PEŁNA CIEBIE, 82’

Dom Kultury Świt

11:00	9+	LATO, KIEDY NAUCZYŁAM SIĘ LATAĆ, 85’
13:00	6+	SZKOŁA MAGICZNYCH ZWIERZĄT, 89’

Kino Wisła

12:00	4+	NAJLEPSZE URODZINY KRÓLIKA KAROLA, 75’
14:00	9+	MECZ O WSZYSTKO, 90’

Kino Ada

12:30	5+	YUKU I MAGICZNY KWIAT, 65’
15:00	6+	BIURO DETEKTYWISTYCZNE LASSEGO I MAI. TAJEMNICA SKORPIONA, 83’
18:00	9+	DZIKI ZACHÓD CALAMITY JANE, 82’

legenda: spotkanie z twórcami ok. 45’ · seans przyjazny sensorycznie · AD seans z audiodeskrypcją · seans z muzyką na żywo · UA seans z lektorem ukraińskim

konkurs główny · konkurs filmowych odkryć · konkurs krótkich dokumentów · droga na północ – dokumenty z Norwegii, Szwecji i Finlandii · z nosem w książkach · kino dzieci gra w zielone · pocztówka z Niderlandów · krótkie historie · ulubieńcy festiwali · dookoła świata · klasyka kina dzieci

Organizator zastrzega sobie możliwość wprowadzenia zmian w programie. Aktualne informacje na kinodzieci.pl i stronach kin festiwalowych.

26.09 poniedziałek

Kino Muranów

10:00	4+	PRZYTUL MNIE. POSZUKIWACZE MIODU, 70’
10:15	5+	YUKU I MAGICZNY KWIAT, 65’
11:45	6+	BIURO DETEKTYWISTYCZNE LASSEGO I MAI. RABUŚ Z POCIĄGU, 82’
12:00	9+	MECZ O WSZYSTKO, 90’
16:45	8+	SERCE MOTYLA, 105’
17:00	10+	GDZIE JEST ANNE FRANK, 99’

Kinoteka

10:15	6+	DZIECI Z BULLERBYN, 91’
12:15	9+	GŁOWA PEŁNA CIEBIE, 82’
17:00	10+	BELLE, 121’
17:15	4+	NAJLEPSZE URODZINY KRÓLIKA KAROLA, 75’

Centrum Kultury „Alternatywy”

10:00	4+	NAJLEPSZE URODZINY KRÓLIKA KAROLA, 75’
12:00	5+	PAMIĘTNIKI TATUSIA MUMINKA, 74’
17:30	6+	BIURO DETEKTYWISTYCZNE LASSEGO I MAI. TAJEMNICA SKORPIONA, 83’

Stacja Falenica

16:00	6+	BIURO DETEKTYWISTYCZNE LASSEGO I MAI. RABUŚ Z POCIĄGU, 82’
16:30	9+	DROGI PANIE DYKTATORZE, 93’

Kino Wisła

16:45	5+	PAMIĘTNIKI TATUSIA MUMINKA, 74’

Kino Ada

10:00	5+	PAMIĘTNIKI TATUSIA MUMINKA, 74’
12:30	6+	BIURO DETEKTYWISTYCZNE LASSEGO I MAI. RABUŚ Z POCIĄGU, 82’

27.09 wtorek

Kino Muranów

10:00	4+	YAKARI I WIELKA PODRÓŻ, 83’
10:15	7+	NIESFORNY BRAM, 83’
12:00	7+	ALFIE, MAŁY WILKOŁAK, 95’
12:15	12+	BALETMISTRZE, 75’
17:00	5+	PIM I POM, 70’
17:15	8+	KARLA I NORDHAL – ZESTAW DOKUMENTÓW, 49’

Kinoteka

10:00	6+	BIURO DETEKTYWISTYCZNE LASSEGO I MAI. RABUŚ Z POCIĄGU, 82’
11:45	9+	ZA DUŻY NA BAJKI, 105’
17:00	7+	CZAPKA, 85’
17:15	9+	LATO, KIEDY NAUCZYŁAM SIĘ LATAĆ, 85’

Centrum Kultury „Alternatywy”

10:00	9+	GŁOWA PEŁNA CIEBIE, 82’
12:00	6+	SZKOŁA MAGICZNYCH ZWIERZĄT, 89’
17:30	10+	MOJE ŻYCIE TO CYRK, 100’

Stacja Falenica

16:00	6+	DETEKTYW BRUNO, 110’
16:30	4+	GORDON I PADDY, 65’

Służewski Dom Kultury

17:30	4+	BASIA – ZESTAW FILMÓW KRÓTKICH, 55’

Dom Kultury Świt

10:30	6+	BIURO DETEKTYWISTYCZNE LASSEGO I MAI. TAJEMNICA SKORPIONA, 83’

Kino Wisła

16:45	6+	DETEKTYW BRUNO, 110’

Kino Ada

10:00	4+	BASIA – ZESTAW FILMÓW KRÓTKICH, 55’
12:30	6+	SZKOŁA MAGICZNYCH ZWIERZĄT, 89’
19:00	10+	BELLE, 121’

28.09 środa

Kino Muranów

10:00	4+	BASIA – ZESTAW FILMÓW KRÓTKICH, 55’
10:15	6+	BIURO DETEKTYWISTYCZNE LASSEGO I MAI. TAJEMNICA SKORPIONA, 83’
11:30	6+	NAWET MYSZY IDĄ DO NIEBA, 87’
12:15	8+	BRUDNA ROBOTA, 83’
16:45	7+	CZAPKA, 85’
17:00	9+	GŁOWA PEŁNA CIEBIE, 82’

Kinoteka

10:15	7+	ZIELONA SZKOŁA, 80’
12:00	9+	MECZ O WSZYSTKO, 90’
17:00	9+	ZA DUŻY NA BAJKI, 105’
17:15	4+	PRZYTUL MNIE. POSZUKIWACZE MIODU, 70’

Centrum Kultury „Alternatywy”

10:00	9+	ZA DUŻY NA BAJKI, 105’
12:15	6+	DZIECI Z BULLERBYN, 91’
18:00	4+	MAMA MU WRACA DO DOMU, 63’

Stacja Falenica

16:00	4+	BASIA 2 – ZESTAW FILMÓW KRÓTKICH, 45’
16:30	9+	JESTEM WILLIAM, 86’

Dom Kultury Świt

10:30	6+	SZKOŁA MAGICZNYCH ZWIERZĄT, 89’
17:00	5+	YUKU I MAGICZNY KWIAT, 65’

Kino Wisła

16:45	4+	BASIA – ZESTAW FILMÓW KRÓTKICH, 55’

Służewski Dom Kultury

11:00	9+	MECZ O WSZYSTKO, 90’

Kino Ada

10:00	4+	PRZYTUL MNIE. POSZUKIWACZE MIODU, 70’
12:30	9+	ZA DUŻY NA BAJKI, 105’

29.09 czwartek

Kino Muranów

10:00	4+	MAMA MU WRACA DO DOMU, 63′
10:15	6+	DZIECI Z BULLERBYN, 91′
11:30	9+	ZA DUŻY NA BAJKI, 105′
12:15	9+	DZIEWCZYNY DLA PRZYSZŁOŚCI: NINA, GAGAN – ZESTAW DOKUMENTÓW, 49′
17:00	9+	WOJNA NA DESKI, 80′
17:15	5+	YUKU I MAGICZNY KWIAT, 65′

Centrum Kultury „Alternatywy"

10:00	5+	YUKU I MAGICZNY KWIAT, 65′
12:00	6+	BIURO DETEKTYWISTYCZNE LASSEGO I MAI. TAJEMNICA SKORPIONA, 83′
18:00	10+	BELLE, 121′

Stacja Falenica

16:00	6+	BIURO DETEKTYWISTYCZNE LASSEGO I MAI. TAJEMNICA SKORPIONA, 83′
16:30	4+	NAJLEPSZE URODZINY KRÓLIKA KAROLA, 75′

Służewski Dom Kultury

11:00	9+	ZA DUŻY NA BAJKI, 105′

Kinoteka

10:00	4+	NAJLEPSZE URODZINY KRÓLIKA KAROLA, 75′
11:45	6+	SZKOŁA MAGICZNYCH ZWIERZĄT, 89′
17:00	9+	MECZ O WSZYSTKO, 90′
17:15	8+	NOC Z DRESZCZYKIEM, 87′

Dom Kultury Świt

10:30	4+	GORDON I PADDY, 65′
17:00	9+	GŁOWA PEŁNA CIEBIE, 82′

Kino Wisła

16:45	6+	BIURO DETEKTYWISTYCZNE LASSEGO I MAI. RABUŚ Z POCIĄGU, 82′

Kino Ada

10:00	6+	NAWET MYSZY IDĄ DO NIEBA, 87′
12:30	9+	SUPA MODO, 74′

30.09 piątek

Kino Muranów

10:00	6+	DETEKTYW BRUNO, 110′
10:15	4+	BASIA 2 – ZESTAW FILMÓW KRÓTKICH, 45′
11:30	6+	SZKOŁA MAGICZNYCH ZWIERZĄT, 89′
12:15	9+	LATO, KIEDY NAUCZYŁAM SIĘ LATAĆ, 85′
16:00	4+	NAJLEPSZE URODZINY KRÓLIKA KAROLA, 75′
17:45	6+	BIURO DETEKTYWISTYCZNE LASSEGO I MAI. TAJEMNICA SKORPIONA, 83′

Centrum Kultury „Alternatywy"

10:00	4+	PRZYTUL MNIE. POSZUKIWACZE MIODU, 70′
12:00	9+	MECZ O WSZYSTKO, 90′
17:30	6+	SZKOŁA MAGICZNYCH ZWIERZĄT, 89′

Stacja Falenica

16:00	9+	MECZ O WSZYSTKO, 90′
16:30	4+	YAKARI I WIELKA PODRÓŻ, 83′

Służewski Dom Kultury

17:30	6+	BIURO DETEKTYWISTYCZNE LASSEGO I MAI. TAJEMNICA SKORPIONA, 83′

Kinoteka

10:00	6+	BIURO DETEKTYWISTYCZNE LASSEGO I MAI. TAJEMNICA SKORPIONA, 83′
12:00	11+	MŁODZIEŻOWA LIGA MISTRZÓW, 90′
16:45	6+	SZKOŁA MAGICZNYCH ZWIERZĄT, 89′
17:15	9+	KAPITAN NOVA, 85′

Dom Kultury Świt

10:00	5+	PAMIĘTNIKI TATUSIA MUMINKA, 74′
17:00	4+	PRZYTUL MNIE. POSZUKIWACZE MIODU, 70′

Kino Wisła

16:45	9+	ZA DUŻY NA BAJKI, 105′

Kino Ada

10:00	4+	YAKARI I WIELKA PODRÓŻ, 83′
12:30	6+	DZIECI Z BULLERBYN, 91′

legenda: spotkanie z twórcami ok. 45′ · seans przyjazny sensorycznie · AD seans z audiodeskrypcją · seans z muzyką na żywo · UA seans z lektorem ukraińskim

konkurs główny · konkurs filmowych odkryć · konkurs krótkich dokumentów · droga na północ – dokumenty z Norwegii, Szwecji i Finlandii · z nosem w książkach · kino dzieci gra w zielone · pocztówka z Niderlandów · krótkie historie · ulubieńcy festiwali · dookoła świata · klasyka kina dzieci

Organizator zastrzega sobie możliwość wprowadzenia zmian w programie. Aktualne informacje na kinodzieci.pl i stronach kin festiwalowych.

1.10 sobota

Kino Muranów

10:00	4+	JONAS I MORZE – ZESTAW FILMÓW KRÓTKICH, 30’
10:15	4+	NAJLEPSZE URODZINY KRÓLIKA KAROLA, 75’
10:30	6+	OPOWIEŚCI FRANZA, 78’
10:45	4+	BASIA 2 – ZESTAW FILMÓW KRÓTKICH, 45’
11:30	6+	ZUPA FRANZY – ZESTAW FILMÓW KRÓTKICH, 44’
12:00	10+	BELLE, 121’
12:00	9+	Я – ВІЛЬЯМ, 86’ (UA)
12:15	9+	GŁOWA PEŁNA CIEBIE, 82’
13:00	4+	KICIA KOCIA I EDZIO – ZESTAW FILMÓW KRÓTKICH, 52’
14:15	9+	ZA DUŻY NA BAJKI, 105’
14:15	10+	TAŃCZĄC DLA CIEBIE – ZESTAW DOKUMENTÓW, 71’
14:30	6+	DETEKTYW BRUNO, 110’ (AD)
14:45	10+	DOM NA WZGÓRZU, 105’
16:00	4+	ВЕЛИКА ПРИГОДА МОНСТРА МОЛЛІ, 70’ (UA)
16:45	11+	SAFIYA FILM – ZESTAW DOKUMENTÓW, 45’
17:15	10+	IKAR, 76’
17:45	4+	BELLA W BRZUSZKU – ZESTAW FILMÓW KRÓTKICH, 39’

Centrum Kultury „Alternatywy”

13:00	4+	NAJLEPSZE URODZINY KRÓLIKA KAROLA, 75’

Stacja Falenica

11:00	5+	YUKU I MAGICZNY KWIAT, 65’
11:30	6+	JAK OCALIĆ SMOKA, 82’
13:30	4+	WIELKA WYPRAWA MOLLY, 70’
15:30	10+	BELLE, 121’

Kinoteka

10:15	5+	PAMIĘTNIKI TATUSIA MUMINKA, 74’
10:30	5+	SZUR SZUR ĆWIR PLUM! – ZESTAW FILMÓW KRÓTKICH, 45’
10:45	7+	ZIELONA SZKOŁA, 80’
11:45	6+	SZKOŁA MAGICZNYCH ZWIERZĄT, 89’
12:30	8+	SERCE MOTYLA, 105’
12:45	10+	MOJE ŻYCIE TO CYRK, 100’
14:30	4+	NAJLEPSZE URODZINY KRÓLIKA KAROLA, 75’
14:45	9+	FILM DLA KOSMITÓW, 73’
15:00	4+	MAMA MU WRACA DO DOMU, 63’
16:15	9+	WZGÓRZE SEKRETÓW, 122’
16:30	8+	BRUDNA ROBOTA, 83’
16:45	12+	PODNIEŚĆ POPRZECZKĘ , 70’

Służewski Dom Kultury

13:00	6+	SZKOŁA MAGICZNYCH ZWIERZĄT, 89’
15:00	5+	YUKU I MAGICZNY KWIAT, 65’
17:00	9+	LATO, KIEDY NAUCZYŁAM SIĘ LATAĆ, 85’

Dom Kultury Świt

11:00	4+	BASIA – ZESTAW FILMÓW KRÓTKICH, 55’
13:00	9+	MECZ O WSZYSTKO, 90’

Kino Ada

10:00	4+	PRZYTUL MNIE. POSZUKIWACZE MIODU, 70’
12:30	9+	LATO, KIEDY NAUCZYŁAM SIĘ LATAĆ, 85’
15:00	6+	BIURO DETEKTYWISTYCZNE LASSEGO I MAI. TAJEMNICA SKORPIONA, 83’

Kino Wisła

12:00	6+	BIURO DETEKTYWISTYCZNE LASSEGO I MAI. TAJEMNICA SKORPIONA, 83’
14:00	4+	PRZYTUL MNIE. POSZUKIWACZE MIODU, 70’

2.10 niedziela

Kino Muranów

10:00	8+	SERCE DĘBU, 80’
10:15	4+	PRZYTUL MNIE. POSZUKIWACZE MIODU, 70’
10:15	4+	БАСЯ 2 – НАБІР КОРОТКОМЕТРАЖНИХ ФІЛЬМІВ, 45’ (UA)
10:45	6+	DZIECI Z BULLERBYN, 91’
11:45	5+	MOJA MAMA GORYLICA, 77’
12:00	6+	SZKOŁA MAGICZNYCH ZWIERZĄT, 89’
12:00	4+	PRZYTUL MNIE. POSZUKIWACZE MIODU, 70’ (AD)
12:45	10+	THOM & STOFFEL – ZESTAW DOKUMENTÓW, 50’
13:30	4+	ZABAWA W CHOWANEGO – ZESTAW FILMÓW KRÓTKICH, 43’
13:45	9+	FILM DLA KOSMITÓW, 73’
14:00	6+	BIURO DETEKTYWISTYCZNE LASSEGO I MAI. SEKRET RODZINY VON BROMS, 81’
14:45	8+	OSTATNI SEANS, 110’
15:30	12+	OPOWIEŚCI SPOD PRYSZNICA – ZESTAW DOKUMENTÓW, 59’
15:45	4+	GWIAZDKA KLARY MUU, 68’
16:00	6+	CHARLIE CHAPLIN – ZESTAW FILMÓW NIEMYCH, 48’
		ZAMKNIĘCIE FESTIWALU PRZED SEANSEM ~30’
17:00	9+	JESTEM WILLIAM, 86’

Centrum Kultury „Alternatywy”

13:00	9+	LATO, KIEDY NAUCZYŁAM SIĘ LATAĆ, 85’

Stacja Falenica

11:30	5+	PAMIĘTNIKI TATUSIA MUMINKA, 74’
12:30	6+	BIURO DETEKTYWISTYCZNE LASSEGO I MAI. TAJEMNICA SKORPIONA, 83’
13:30	10+	MOJE ŻYCIE TO CYRK, 100’
15:30	6+	NAWET MYSZY IDĄ DO NIEBA, 87’

Kinoteka

10:15	4+	NIE BOJĘ SIĘ! – ZESTAW FILMÓW KRÓTKICH, 50’
10:30	5+	YUKU I MAGICZNY KWIAT, 65’
10:45	8+	KARLA I NORDHAL – ZESTAW DOKUMENTÓW, 49’
11:30	6+	DETEKTYW BRUNO, 110’
12:00	9+	GŁOWA PEŁNA CIEBIE, 82’
12:15	4+	HISTORIE MISIÓW ŁASUCHÓW – ZESTAW FILMÓW KRÓTKICH, 40’
13:30	10+	SŁOŃCE I CÓRKA, 84’
14:30	4+	KICIA KOCIA I EDZIO – ZESTAW FILMÓW KRÓTKICH, 52’
14:45	8+	MUMIA DUMMIE, 80’
15:30	6+	PAJĘCZAKI, 66’
16:00	11+	ANIMAL, 105’
16:30	9+	SUPA MODO, 74’

Służewski Dom Kultury

15:00	4+	PRZYTUL MNIE. POSZUKIWACZE MIODU, 70’
17:00	6+	DZIECI Z BULLERBYN, 91’

Dom Kultury Świt

11:00	9+	ZA DUŻY NA BAJKI, 105’
13:15	6+	BIURO DETEKTYWISTYCZNE LASSEGO I MAI. RABUŚ Z POCIĄGU, 82’

Kino Ada

10:00	4+	NAJLEPSZE URODZINY KRÓLIKA KAROLA, 75’
12:30	6+	SZKOŁA MAGICZNYCH ZWIERZĄT, 89’
15:00	9+	MECZ O WSZYSTKO, 90’

Kino Wisła

12:00	9+	LATO, KIEDY NAUCZYŁAM SIĘ LATAĆ, 85’
14:00	5+	YUKU I MAGICZNY KWIAT, 65’

Mumia Dummie
Dummie De Mummie

8+

reż. Pim van Hoeve
Niderlandy 2014, 80', lektor, aktorski

Gus mieszka wraz ze swoim tatą malarzem w domku na niderlandzkiej wsi. Ich życie wywróci się do góry nogami, gdy pod ich dachem pojawi się najprawdziwsza mumia, Dummie. A to oznacza tylko jedno – wielką przygodę!

Darwishi Ur-atum Msamaki Minkabh Ishaq Eboni albo po prostu Dummie – tak nazywa się nowy przyjaciel Gusa. Jegomość ze starożytnego Egiptu miał trafić do muzeum, ale podczas transportu w ciężarówkę uderza piorun. Chłopiec znajduje ocaloną mumię i postanawia ją przygarnąć. Dummie, mimo początkowych obaw, dobrze odnajduje się w szkole Gusa, choć inni uczniowie są od niego kilka tysięcy lat młodsi. Są tylko dwie rzeczy, których się boi – woda i zagubienie życiodajnego skarabeusza. Gdy mumia wpada w tarapaty, Gus wraz z tatą robią wszystko, żeby ją uratować. W końcu prawdziwych przyjaciół poznaje się w biedzie!

Czy wiesz, że... chrząszcze skarabeusze w starożytnym Egipcie były uznawane za święte zwierzęta? Jako symbol ponownych narodzin pełniły funkcję amuletów przynoszących szczęście.

KIN/2.10/14:45

Kapitan Nova
Captain Nova

9+

reż. Maurice Trouwborst
Niderlandy 2021, 85', dubbing, aktorski

Nova, pilotka statku kosmicznego, mającego uratować Ziemię, znów ma dwanaście lat. W rzeczywistości jest jednak trzy razy starsza. Co wyniknie z podróży w czasie i jaką rolę w tej historii odegra chłopiec Nas?

Mamy rok 2050. Trzydziestosiedmioletnia astronautka musi powrócić do przeszłości, żeby zmienić bieg historii. Ziemia nie ma się najlepiej i ludzie nie mogą już na niej dłużej mieszkać. Misja Novy nie poszła jednak zgodnie z planem, przez co z kobiety staje się ona dziewczynką. Mimo to trzeba działać dalej, porzucić statek kosmiczny i uciec przed policją. A przede wszystkim – odwieść prezesa firmy Falcon od realizacji planów, przez które na całej planecie będzie za gorąco. Nastolatce pomogą w tym robot ADD i chłopiec Nas, mieszkający w domku w lesie. Po podróży w czasie szykuje się wyścig... z czasem! Czy bohaterom uda się ocalić świat przed katastrofą klimatyczną?

Czy wiesz, że... w ubiegłym roku film zdobył dwie nagrody na prestiżowym festiwalu Cinekid, który jest organizowany w Amsterdamie?

KIN/30.09/17:15

Wojna na deski
Bouwdorp

9+

reż. Margien Roogar
Niderlandy 2013, 80', lektor, aktorski

Trwa kolejna edycja zawodów na zbudowanie najwyższej wieży z drewna. Przyjaciele Ziggy i Bas zawsze startowali w jednej drużynie, ale tym razem stali się rywalami. Kto zwycięży w wojnie na deski?

Zajęcia z majsterkowania były dla chłopców jednym z najważniejszych wspólnych wydarzeń podczas wakacji. Gdy łączyli siły, a młotki szły w ruch, nie mieli sobie równych. Mimo to po przedstawieniu kończącym rok szkolny, w którym Ziggi zagrał główną rolę u boku najbardziej lubianej dziewczyny, ich relacja runęła jak domek z kart. Bas poznaje nowych kolegów i zrobi wiele, żeby utrzeć nosa dawnemu przyjacielowi. Choć nachodzą go wątpliwości, walka trwa, a z czasem staje się coraz bardziej zacięta. Im bliżej rozstrzygnięcia konkursu, tym bardziej przybierają na sile podstępy. Chłopcy zrozumieją jednak, że niezgoda rujnuje, a zgoda – buduje.

Czy wiesz, że... konstrukcje z filmu są imponujące, ale największy domek na drzewie, znajdujący się w USA, ma aż 10 pięter? Do jego budowy zużyto ponad 250 tysięcy gwoździ.

MUR/29.09/17:00

Życie według Nino
Het leven volgens Nino

9+

reż. Simone van Dusseldorp
Niderlandy 2014, 77', lektor, aktorski

Życie Nino ulega dużej zmianie. Chłopiec próbuje odnaleźć się w nowej rzeczywistości wraz z królikiem Bobbim, który potrafi mówić. Czy dziesięciolatkowi uda się dogadać z bratem i tatą?

Nikt nie spodziewał się, że mama odejdzie od nich tak szybko. W domu zrobiło się cicho i smutno – tata Nino przesiaduje całymi dniami w sypialni, jego czternastoletni brat Lucas wieczorami włóczy się wraz z kolegami po ulicach, a wszędzie wokół jest bałagan, bo nikt nie sprząta. Chłopiec powinien dostrzec plusy tej sytuacji: może jeść frytki na śniadanie i spać w namiocie w ogródku. Nie dostanie też szlabanu za niechodzenie do szkoły albo częste rozmowy z królikiem, którego dostał na dziesiąte urodziny. Nino zrozumie jednak, że w niełatwych chwilach rodzina powinna być razem. A Bobbi również może do niej należeć!

Czy wiesz, że... króliki mają własny sposób komunikacji? Gdy chrząkają, chcą, żeby inne zwierzęta zostawiły je w spokoju. Sposobem na przeprosiny jest za to dla nich muśnięcie po pyszczku.

KIN/24.09/12:30

Lubisz oglądać filmy w domu?
To świetnie!

W dniach 6–23.10 odbędzie się festiwal Kino Dzieci online.
Wykup karnet lub dostęp na wybrane filmy i oglądaj
z całą rodziną o dowolnej porze w domowym zaciszu.
Więcej na kinodzieci.pl

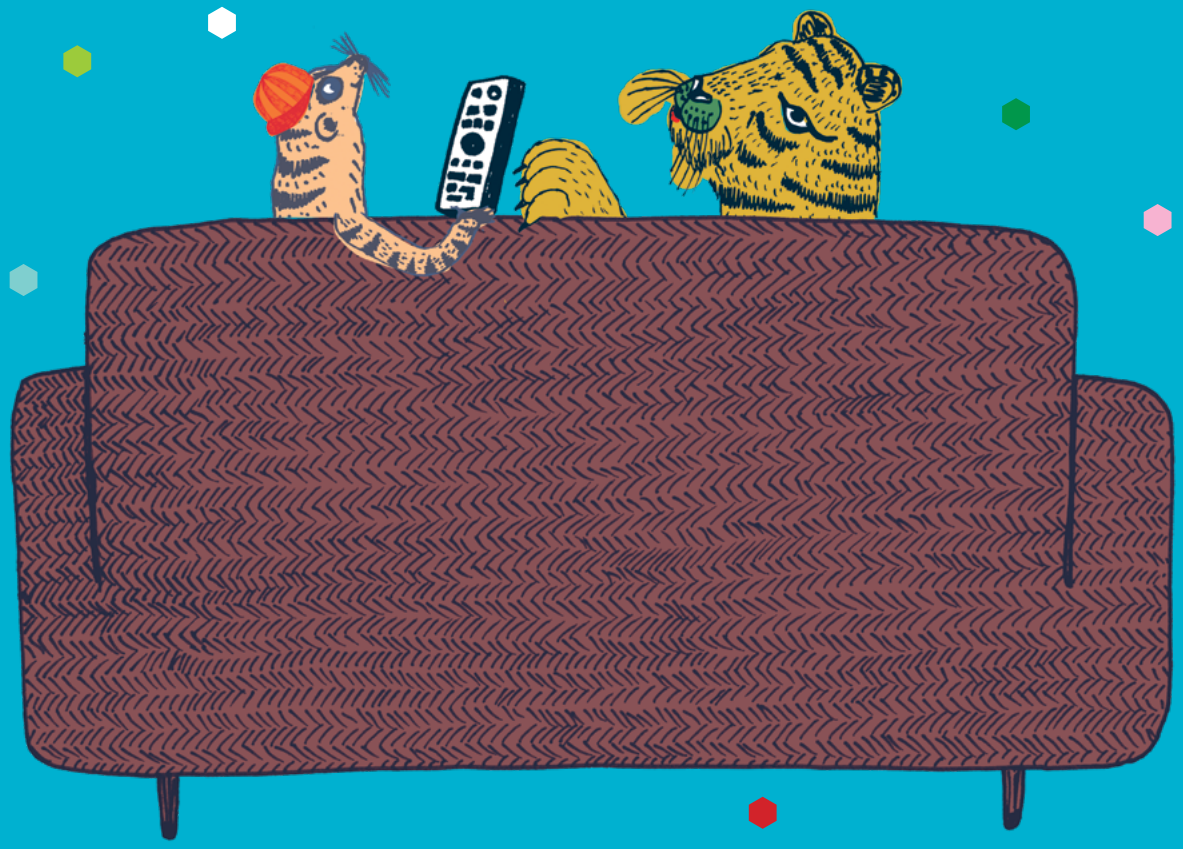

krótkie historie

Dla tych, dla których jedna historia to za mało!

Krótkie historie to selekcja najpiękniejszych krótkich metraży, wielokrotnie nagradzanych na międzynarodowych festiwalach. To zbiór animacji, które zachwycają swoją wizualną stroną, ale i chwytającymi za serce, bliskimi dzieciom scenariuszami. *Krótkie historie* to okazja do zobaczenia wielu różnorodnych opowieści, połączonych ze sobą wspólnym tematem bądź bohaterem podczas jednego seansu. To krótkie formy, które bawią, wzruszają i iskrzą się kolorami, a przy tym nadają się idealnie na pierwszą wizytę w kinie. Jeden zestaw krótkich metraży to festiwalowe minimum!

wydarzenia towarzyszące

Zupa Franzy – zestaw filmów krótkich
seans z muzyką na żywo w aranżacji i wykonaniu Projektu Muzyka, tria muzyków i pedagogów: Aleksandry Kapuścińskiej, Aleksandry Korpak i Jana Korpaka
25.09 NIEDZIELA 12:00 KINO MURANÓW
1.10 SOBOTA 11:30 KINO MURANÓW

Bella w brzuszku – zestaw filmów krótkich
po seansie spotkanie z twórcami
24.09 SOBOTA 13:30 KINOTEKA

Charlie Chaplin – zestaw filmów niemych (zamknięcie festiwalu)
seans filmów niemych Charliego Chaplina z muzyką na żywo w wykonaniu Natalii Czekały (pianino, wokal) i Krzysztofa Guzewicza (instrumenty perkusyjne)
2.10 NIEDZIELA 16:00 KINO MURANÓW
SEANS POPRZEDZI GALA ZAMKNIĘCIA FESTIWALU ~30'

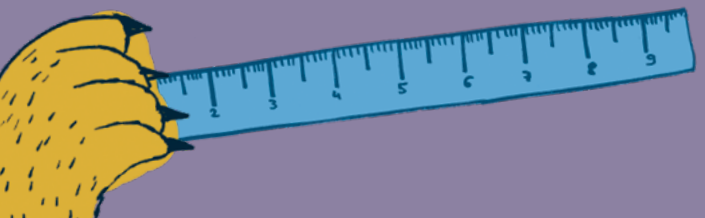

Bella w brzuszku – zestaw filmów krótkich

4+

reż. Jacek Rokosz
Czas trwania zestawu: 38' – **Zakupy**, **Kostium**, **Gwiazda**, **Książka**, **Rower**, **Fryzura**, **Ogród**, Polska 2021, dubbing, animacja

Choć nie można złapać jej jeszcze za rączkę, ona już tu jest. Bella w brzuszku mamy. Wszystko słyszy i uczestniczy w codziennym rodzinnym życiu. A świat jest taki ciekawy!

Benio to starszy brat Belli. Czeka, aż jego siostra pojawi się na świecie. Przykłada ucho do brzucha mamy, rozmawia z Bellą, tłumaczy jej wszystko, co wydarzyło się w ciągu dnia. Wycieczka rowerowa, szykowanie kostiumu na bal czy wspólne oglądanie gwiazd – codziennie jest tyle fascynujących przygód. Benio rysuje paluszkiem na brzuchu mamy i wyobraża sobie, że każda z tych rzeczy pojawia się w „brzuszkowym" świecie Belli. Już nie może się doczekać, aż pokaże młodszej siostrze to wszystko naprawdę. *Bella w brzuszku* to ciepła, rodzinna animacja o oczekiwaniu na przyjście na świat nowego członka rodziny i przygotowaniu do bycia starszym rodzeństwem.

Czy wiesz, że... dziecko w brzuchu mamy słyszy i rozpoznaje głosy?

KIN/24.09/13:30
MUR/1.10/17:45

Historie misiów łasuchów – zestaw filmów krótkich

4+

Czas trwania zestawu: 40' – **Pierwsze spotkanie** ★, **Trufle**, **Kłótnia misiów**, **Magia świąt** ★, **Oszuści** ★, **Wielkie zgromadzenie** ★, Czechy 2020, lektor, animacja

Spaghetti, trufle, naleśniki... czy jest na świecie coś, co sprawia większą przyjemność niż jedzenie? Na pewno nie misiom łasuchom! Szczególnie gdy najważniejszą rzeczą w leśnej chatce jest książka kucharska.

Co jest smaczniejsze: jajecznica z grzybami czy naleśniki z truskawkami? Co zrobić, gdy starannie zrobione spaghetti ląduje na ziemi, a zamiast trufli w lesie znajduje się stary but? Mishka i Ned – dwa pomysłowe i wiecznie głodne misie – mają na to radę: *Wielką niedźwiedzią książkę kucharską*! Bo wszyscy wiedzą, że misie nie tylko fascynują się gotowaniem – jeszcze bardziej uwielbiają jeść! Tak bardzo, że gdy organizują uroczyste spotkanie dla niedźwiedziowatych i przygotowują wieczorem smakowicie zapowiadający się megagulasz dla gości, nie doczekuje on rana! To jednak żaden problem – wszystkie leśne łasuchy wiedzą, że oprócz jedzenia jest jeszcze coś innego, niezwykle ważnego w życiu – przyjaźń!

Czy wiesz, że... niedźwiedzie potrafią spędzić aż 20 godzin dziennie na jedzeniu?

KIN/2.10/12:15

Nie boję się! – zestaw filmów krótkich

4+

Czas trwania zestawu: 50′ – **Nie boję się!**, Niemcy/Norwegia 2022; **Wielka złość** ★, Francja/Belgia 2022; **Piaskowa babka** ★, Czechy/Francja 2022; **Giuseppe** ★, Szwajcaria/Francja 2022, lektor, animacja/aktorski

Co może łączyć pluszową maskotkę, chłopca w kostiumie tygrysa i nie zamierzającego zapaść w zimowy sen małego jeża? Odwaga, moi mili… odwaga!

Jeż Giuseppe wcale nie zamierza w zimie spać. Przecież nie może ominąć go znowu zabawa w śniegu! Tym razem będzie inaczej – czas obudzić się wcześniej i stawić czoła Zimowemu Duchowi! Nie tylko przed Giuseppe pojawią się nowe wyzwania: Mína będzie musiała znaleźć sposób na uratowanie ukochanego pluszowego przyjaciela, a Robert podejmie próbę zapanowania nad swoją złością. Vanja natomiast nauczy się, że to nie odpowiednie przebranie czyni człowieka odważnym, ale to, co ma on w sercu. Zestaw filmów krótkich *Nie boję się!* jest nie tylko dla chojraków – w końcu każdy z nas się czasem czegoś boi…

KIN/2.10/10:15

Ernest i Celestyna 2 – zestaw filmów krótkich

5+

Czas trwania zestawu: 48′ – **Mysi klub**, **Brawo, artyści!**, **Gadające drzewo**, **Potwór z jeziora**, Francja/Belgia 2022, lektor, animacja

Nie do wiary! Czy niedźwiedź o artystycznej duszy może zaprzyjaźnić się z małą rezolutną myszką? Oczywiście! Ernest i Celestyna to przyjaciele jakich mało.

W starym urokliwym domu mieszka para niezwykłych lokatorów. Ernest to grający na skrzypcach niedźwiedź o wielkim sercu, a Celestyna to rezolutna myszka malarka. Choć są zupełnie różni i z pozoru nic nie powinno ich łączyć, tworzą jednak zgrany duet. Dobre pomysły i zaskakujące przygody to zawsze przepis na udaną zabawę! Szczególnie kiedy do Ernesta i Celestyny dołączą nowi bohaterowie.

Czy wiesz, że… serial powstał na podstawie bestsellerowych książek *Ernest et Célestine* belgijskiej pisarki i ilustratorki Gabrielle Vincent? Były one także inspiracją do nominowanego do Oscara pełnometrażowego filmu z 2012 roku o tym samym tytule.

KIN/24.09/12:15

Charlie Chaplin – zestaw filmów niemych

6+

Czas trwania zestawu: 48′ – **Charlie na wrotkach**; **Charlie strażakiem**, USA 1916, bez dialogów, aktorski

Szczotka do podłogi jako danie, drink z jajkiem, a może kurczak lądujący na czyjejś głowie? Jeśli chcesz uniknąć w swoim życiu gaf, nie bierz przykładu z Charliego Chaplina!

Charlie Chaplin, najsłynniejszy aktor kina niemego i komik wszech czasów, potrafi każdego rozbawić do łez. Niesforny strażak w jego wykonaniu oznacza tylko jedno – kłopoty! Ciągłe bury od szefa, nagminne przesypianie alarmu pożarowego i niezdarność wobec kolegów z pracy to jednak pestka w porównaniu z tym, co Charlie robi w czasie wolnym. Zabawa na wrotkach podczas przerwy obiadowej to prawdziwa jazda bez trzymanki! Tym bardziej że kończy się efektowną ucieczką ulicami miasta. Ale czego złego by nie mówić o Charliem Chaplinie, na jednej rzeczy zna się najlepiej na świecie – na dobrej zabawie!

Czy wiesz, że… Charlie Chaplin zadebiutował na scenie w wieku zaledwie pięciu lat?

MUR/2.10/16:00

Zupa Franzy – zestaw filmów krótkich

6+

Czas trwania zestawu: 44′ – **Zupa Franzy** ★, Francja/Gruzja 2021; **Luce i skała**, Belgia/Francja/Niderlandy 2022; **Szczęście Paola** ★, Niemcy/Szwajcaria/Czechy 2022; **Królowa lisów** ★, Szwajcaria 2022, bez dialogów/lektor, animacja

Przepis na przyjaźń? Przyrządzenie pysznej zupy, zakolegowanie się ze skałą, napisanie listu miłosnego, a może zapłakanie ze szczęścia? Może Wam się to wydać dziwne, ale… w niektórych przypadkach to naprawdę działa!

Czy łzy potrafią zamienić się w kwiaty, a odpowiednio doprawiona zupa jest w stanie zawrócić w głowie przybyszom z kosmosu? Jak najbardziej! Szczególnie gdy ma się do czynienia z tak osobliwymi bohaterami jak wrażliwy Paolo czy łakomczuszka Franzy. A jeśli jesteście ciekawi, co powinien zawierać list miłosny do Królowej Lisów, w czym tkwi prawdziwe szczęście albo jak zakumplować się z upartą skałą – świetnie trafiliście!

Czy wiesz, że… lisy są samotnikami? W przeciwieństwie do tego, co zobaczycie w filmie, zwierzęta te nie żyją w stadach.

MUR/25.09/12:00
MUR/1.10/11:30

kino dzieci lab

warsztaty rozwoju scenariusza

na warsztatach scenarzyści i producenci pracują nad swoimi pomysłami filmów i seriali fabularnych i animowanych

detektyw bruno to jeden z projektów rozwijanych na kino dzieci lab, który możecie zobaczyć na festiwalu

kidskinolab.pl

część branżowa
kino dzieci
międzynarodowy festiwal filmowy

współfinansowanie:

Kreatywna Europa MEDIA · POLSKI INSTYTUT SZTUKI FILMOWEJ · ØSTNORSK FILMSENTER

partnerzy:

kino dzieci industry · J.E.F · ZLÍN FILM FESTIVAL

kino dzieci docs

program rozwoju projektów dokumentalnych

z kolei na kino dzieci docs reżyserzy realizują swoje pomysły na filmy lub seriale dokumentalne dla młodego widza

kidskinoindustry.pl/kids-kino-docs

współfinansowanie:

Iceland Liechtenstein Norway grants · Ministerstwo Kultury i Dziedzictwa Narodowego

organizator

stowarzyszenie nowe horyzonty

partner

Sørnorsk filmsenter

ulubieńcy festiwali

Dla chcących trzymać rękę na filmowym pulsie

Ulubieńcy festiwali to zestaw pełnometrażowych filmów, które zdobywały w ostatnim sezonie nagrody i uznanie młodych widzów na międzynarodowych festiwalach. Przedstawiamy Wam najciekawsze produkcje z ubiegłego sezonu, które gwarantują seanse pełne emocji.

Gwiazdka Klary Muu

Jul på KuJoppen

4+

reż. Will Ashurst
Norwegia 2020, 68', dubbing, animacja

Klara Muu wprost nie może doczekać się świątecznego wyjazdu do taty! Kiedy wydaje się, że nic nie zakłóci wspólnej Gwiazdki na farmie, rusza lawina nieprzewidzianych zdarzeń.

Po przyjeździe na miejsce okazuje się, że tato Klary wcale nie jest gotowy do świętowania. Przed domem brakuje choinki, a bombki i lampki leżą zakurzone w kartonach. Do tego pech sprawia, że zostaje on pilnie wezwany do odśnieżania domu sąsiadki, a odcięta droga przejazdowa uniemożliwia powrót. Co robić, gdy do Gwiazdki zostało coraz mniej czasu? Gotowa na wszystko Klara postanawia wezwać na pomoc świątecznego gnoma. Legenda głosi, że wystarczy miska domowej owsianki, by przekonać go do pracy. Niespodziewanie cała sytuacja zaczyna wymykać się spod kontroli i niewiele brakuje, by nadchodzące święta legły w gruzach! Czy bohaterom uda się poskromić serię niepowodzeń i łakomego gnoma? *Gwiazdka Klary Muu* to pełna uroku i muzycznych hitów opowieść o magii świąt i rodzinnym cieple, dzięki którym nawet wywrócona do góry nogami choinka wydaje się najpiękniejsza.

KIN/24.09/13:45
FAL/25.09/13:30
MUR/2.10/15:45

Mama Mu wraca do domu

Mamma Mu hittar hem

4+

reż. Christian Ryltenius, Tomas Tivemark
Szwecja 2021, 63', dubbing, animacja

Ile przygód może pomieścić cały świat? A jedna farma? *Mama Mu wraca do domu* to pełna optymizmu i uroku historia o przyjaźni i odnajdywaniu swojego miejsca na ziemi.

Mama Mu to odlotowa krowa, która nigdy się nie nudzi. Zamiast siedzieć na łące, woli próbować nowych rzeczy – stania na głowie, jazdy na deskorolce, a nawet nurkowania! W codziennych wybrykach towarzyszy jej oddany przyjaciel, Pan Wrona.
Kiedy pewnego dnia na farmę przybywa bocian obieżyświat, uporządkowane życie jej mieszkańców wywraca się do góry nogami. Mama Mu zainspirowana historiami o odległych zakątkach świata, postanawia opuścić zagrodę i wyruszyć w daleką podróż. Wokół jest przecież tyle do zobaczenia! Jej optymizmu nie podziela jednak Pan Wrona, który najchętniej nigdzie by się nie ruszał. Przyjaźń bohaterów zostaje wystawiona na próbę, a Mamę Mu czeka odpowiedź na ważne pytanie. Czym tak naprawdę jest dom i skąd mamy wiedzieć, gdzie jest? Odpowiedź, zupełnie jak przygoda i dobra zabawa, czai się tuż za rogiem.

MUR/24.09/10:15
ADA/24.09/12:30
KIN/24.09/14:15
FAL/25.09/11:00
ALT/28.09/18:00
MUR/29.09/10:00
KIN/1.10/15:00

Yakari i wielka podróż
Yakari – La grande Aventure

4+

reż. Xavier Giacometti, Toby Genkel
Francja/Niemcy/Belgia 2020, 83', dubbing, animacja

***Yakari i wielka podróż* to rozgrywająca się na tle niesamowitych krajobrazów i dzikiej natury opowieść o przyjaźni, odwadze i pogoni za przygodą.**

Yakari z plemienia Siuksów (rdzennych mieszkańców Ameryki) ma jedno marzenie: wskoczyć na grzbiet najszybszego dzikiego mustanga – Małego Pioruna. Do tej pory nie udało się to jeszcze nikomu! Kiedy okazuje się, że jego plemię musi uciekać przed nadciągającym tornadem, chłopiec ma ostatnią szansę, by odnaleźć niedoścignionego konia. Ciąg emocjonujących przygód zapoczątkuje spotkanie z Wielkim Orłem, który obdarzy chłopca niezwykłą umiejętnością rozmawiania ze zwierzętami. Nie tracąc ani chwili, Yakari wyrusza w samotną podróż przez tereny nieprzyjaznego plemienia. Zdany tylko na siebie, musi przeprawić się przez rwącą rzekę, przejść wielkie równiny i pokonać strzeliste góry. Czy uda mu się odnaleźć Małego Pioruna i wrócić do swoich bliskich? Daleka i pełna zasadzek trasa okaże się drogą ku prawdziwej przyjaźni!

KIN/25.09/15:30 ADA/30.09/10:00
MUR/27.09/10:00 FAL/30.09/16:30

Jak ocalić smoka
Dragevokterens jul

6+

reż. Katarina Launing
Norwegia/Holandia/Czechy 2020, 82', dubbing, aktorski

W spokojnym miasteczku w Norwegii trwają przygotowania do świąt. Za oknem pada śnieg, w domach błyszczą światełka choinkowe, a niebo przecina latający smok. Zaraz, smok?

Nadchodząca przerwa świąteczna wcale nie cieszy Mortimera, który każdą wolną chwilę poświęca na tworzenie filmików na autorski kanał w internecie. Niestety jego nagrań nikt nie lubi, a wokół trudno o sensację. Sytuacja zmienia się, gdy chłopiec poznaje tajemniczą Sarę. Dziewczynka od dłuższego czasu żyje w drodze, pomieszkując w pustych domach. Szybko okazuje się, że skrywa ona jeszcze jeden sekret: właśnie zaprzyjaźniła się ze smokiem. Ziejący ogniem maluch tylko na pierwszy rzut oka wydaje się groźny. Pod zielonymi łuskami kryje się zagubione stworzenie, któremu Mortimer i Sara postanawiają pomóc. Sytuacji nie ułatwia fakt, że smok coraz bardziej rozrabia i wyrywa się na wolność. Czy walecznej dwójce uda się wyjść cało z nadciągających kłopotów? *Jak ocalić smoka* zabiera widzów w sam środek magicznej przygody, podczas której przyjaźń i otwartość na innych okażą się najskuteczniejszym zaklęciem!

MUR/25.09/14:30
FAL/1.10/11:30

Nawet myszy idą do nieba
Myši patří do nebe

6+

reż. Jan Bubeniček, Denisa Grimmova
Czechy/Francja/Polska/Słowacja 2021, 87', dubbing, animacja

Porywająca animacja o odwadze i z pozoru niemożliwej przyjaźni między odwiecznymi wrogami: myszką i lisem, których los niespodziewanie rzuca w wir przygód i zaświaty.

Choć czasem myszka potwornie się boi, zrobi wszystko, by inni tego nie zauważyli. Jak na tak małe zwierzątko jest bardzo uparta, a popisy to jej specjalność. Za wszelką cenę chce być najszybsza, najbystrzejsza i najdzielniejsza. By to udowodnić, zaryzykuje nawet spotkanie z lisem. Pech sprawia, że zamiast wyjść z tego cało, razem trafią do krainy, która okaże się... niebem. Nie oznacza to jednak końca przygody. Wręcz przeciwnie! Przed bohaterami wyboista droga, podczas której będą musieli przeprawić się przez gorące źródła, rozwiązać zagadki z przedziwnego wesołego miasteczka i stawić czoła mrocznej Wszechpuszczy. Najtrudniejszym zadaniem będzie jednak pokonanie własnych lęków i głęboko zakorzenionych uprzedzeń. Czy bohaterom uda się odnaleźć wspólny język? Oto opowieść, która udowadnia, że w przyjaźni nie ma rzeczy niemożliwych!

MUR/24.09/10:45 ADA/29.09/10:00
MUR/28.09/11:30 FAL/2.10/15:30

Noc z dreszczykiem
Forsvundet til Halloween

8+

reż. Philip Th. Pedersen
Dania 2021, 87', lektor, aktorski

Cukierek albo psikus! Halloween to najlepszy czas dla... przebranych złodziei. Jednak gdy zadrze się z odważnymi i pomysłowymi dzieciakami, nie wszystko może pójść według planu...

Rezolutna dziesięcioletnia Petra, która niczego się nie boi, marzy o naprawdę przerażającym kostiumie na Halloween – mumio-kanibalo-zombie! Gdy jednak do pomocy ma się tylko trochę starszego i nad wiek poważnego brata Asgera, jedyne, na co można liczyć, to duch z prześcieradła. Gdy Asger nieodpowiedzialnie zostawia siostrę na chwilę samą w domu, dziewczynka zostaje porwana przez złodziei! Co robić? Po pierwsze, czas sięgnąć po pomoc nastoletniej sąsiadki Esther. Po drugie, nie mówić nic mamie. Czy wspólnymi siłami uda się odnaleźć dziewczynkę i rozprawić się ze złodziejską szajką? *Kevin sam w domu* w wersji Halloween – historia równie straszna co śmieszna.

MUR/25.09/15:00
KIN/29.09/17:15

ENG

Drogi Panie Dyktatorze
Das Glaszimmer

9+

reż. Christian Lerch
Niemcy 2020, 93', dubbing, aktorski

Czy jeden list może zatrzymać bieg wojennych zdarzeń? Jedenastoletni Felix wraz ze swoją koleżanką postanawiają wysłać wiadomość do Führera i położyć kres walkom.

Niemcy. Rok 1945. Kiedy życie w Monachium, ze względu na wojnę, robi się coraz bardziej niebezpieczne, Felix wraz ze swoją mamą wyjeżdżają na wieś. Choć wokół kwitną łąki, a powietrze pachnie wiosną, tu również widać samoloty i słychać ryk syren. W nowej rzeczywistości Felix musi nie tylko przyzwyczaić się do obcego domu, ale również przekonać do siebie rówieśników. Gdy chłopiec zaprzyjaźnia się z Karrim, synem lokalnego dowódcy, zaczyna coraz bardziej podzielać jego poglądy i niezachwianą wiarę w zwycięstwo Niemiec. Wkrótce jednak będzie musiał zmierzyć się z niespodziewanymi wydarzeniami i odpowiedzieć na trudne pytania. Dlaczego uznajemy kogoś za wroga? I co w rzeczywistości oznacza bohaterstwo? *Drogi Panie Dyktatorze* to opowiedziana z perspektywy dziecka historia o sile przyjaźni i ludziach, których los postawił po różnych stronach barykady.

FAL/26.09/16:30

Dziki Zachód Calamity Jane
Calamity, une enfance de Martha Jane Cannary

9+

reż. Rémi Chayé
Francja 2020, 82', dubbing, animacja

Martha Jane to nieustraszona dwunastolatka, która przez życie najchętniej puściłaby się galopem. Jest silna, odważna i... jest dziewczyną, co w czasach Dzikiego Zachodu oznacza jedno: przygody nie są dla niej. Ale właściwie kto tak powiedział?

Kiedy Martha Jane z rodziną i innymi osadnikami wyrusza w podróż przez Amerykę, nawet nie przypuszcza, ile nowych przeżyć ma przed sobą. Na razie jednak dni upływają jej na opiece nad rodzeństwem. Dopiero niespodziewany wypadek na drodze zmienia bieg zdarzeń: ktoś musi zastąpić tatę Marthy Jane w prowadzeniu powozu. W sekrecie przed innymi dziewczynka uczy się posługiwać lassem i trenuje jazdę konną, co nie wszystkim się podoba. Kiedy w obozie dochodzi do nieporozumienia, Martha Jane rzuca się do ucieczki, by udowodnić swoje racje. Przed nią pełna niebezpieczeństw trasa, nieprzewidziane tarapaty i... masa przygód! Czy uda jej się pokonać wszystkie przeszkody? *Dziki Zachód Calamity Jane* to ekscytująca opowieść o harcie ducha, przezwyciężaniu uprzedzeń i walce o marzenia, które należy chwytać na lasso, by nie pozwolić im umknąć.

MUR/25.09/11:30
FAL/25.09/11:30
ADA/25.09/18:00

Belle
Ryû to sobakasu no hime

10+

reż. Mamoru Hosoda
Japonia 2021, 120′, dubbing, animacja

Kim jesteś? Wyobraź sobie świat poza wyobraźnią, gdzie możesz zostać prawdziwym sobą i być wolnym. 5 miliardów użytkowników, jedno pytanie… Kim jest Belle?

Suzu na co dzień jest nieśmiałą uczennicą liceum. Po trudnym dzieciństwie czuje się samotna i zagubiona. Wszystko zmienia się, kiedy wchodzi do ogromnego wirtualnego świata U, gdzie ucieka w swoją internetową postać. Tam nie jest już skrytą Suzu, ale Belle – piękną, utalentowaną i uwielbianą w całym internecie piosenkarką. Pewnego dnia jej koncert przerywa budzące grozę wirtualnego świata tajemnicze stworzenie. Czy uda jej się odkryć tożsamość zagadkowej Bestii? Zaskakujące poszukiwania okażą się podróżą pełną przygód i wyzwań oraz drogą do odkrycia swojego prawdziwego „ja" w świecie, w którym możesz być, kimkolwiek chcesz. Wizjonerski, nominowany do Oscara twórca *Mirai* i *Wilczych dzieci* Mamoru Hosoda przedstawia oszałamiającą wizualnie, szczerą i przejmującą opowieść o dorastaniu w erze mediów społecznościowych.

KIN/26.09/17:00
ADA/27.09/19:00 MUR/1.10/12:00
ALT/29.09/18:00 FAL/1.10/15:30

Moje życie to cyrk
Mon Cirque à Moi

10+

reż. Miryam Bouchard
Kanada 2020, 100′, dubbing, aktorski

Jak to jest mieszkać w przyczepie, bez przerwy podróżować i dorastać u boku wiecznego lekkoducha? Poznajcie Laurę – bystrą trzynastolatkę, której życie dalekie jest od zwyczajnego.

W końcu jej tato to zawodowy klown, który nie uznaje nudy i powagi. Dlatego codzienność Laury bywa przewrotna i bardzo nieprzewidywalna. Posiadanie wyluzowanego rodzica z pewnością ma wiele plusów, jednak dziewczynce nie zawsze jest do śmiechu. Czasem zwyczajnie chciałaby żyć tak jak jej rówieśnicy. Mieszkać w jednym miejscu, pomidora kroić w plasterki, a cyrkowe sztuczki zamienić na książki. Kiedy postanawia postawić na swoim i zdawać do prywatnej szkoły, musi nie tylko nadrobić zaległy materiał i zająć się nauką, ale przede wszystkim przekonać do tego pomysłu tatę. Tylko jak to zrobić, skoro od zawsze kojarzy on edukację i stabilność z nudą? *Moje życie to cyrk* z humorem i urokiem opowiada o tym, że w życiu – tak jak na scenie – mamy rozpisane różne kwestie, a czasem najtrudniejszą sztuczką jest połączyć z pozoru odległe od siebie światy i marzenia.

ADA/24.09/18:00 KIN/1.10/12:45
ALT/27.09/17:30 FAL/2.10/13:30

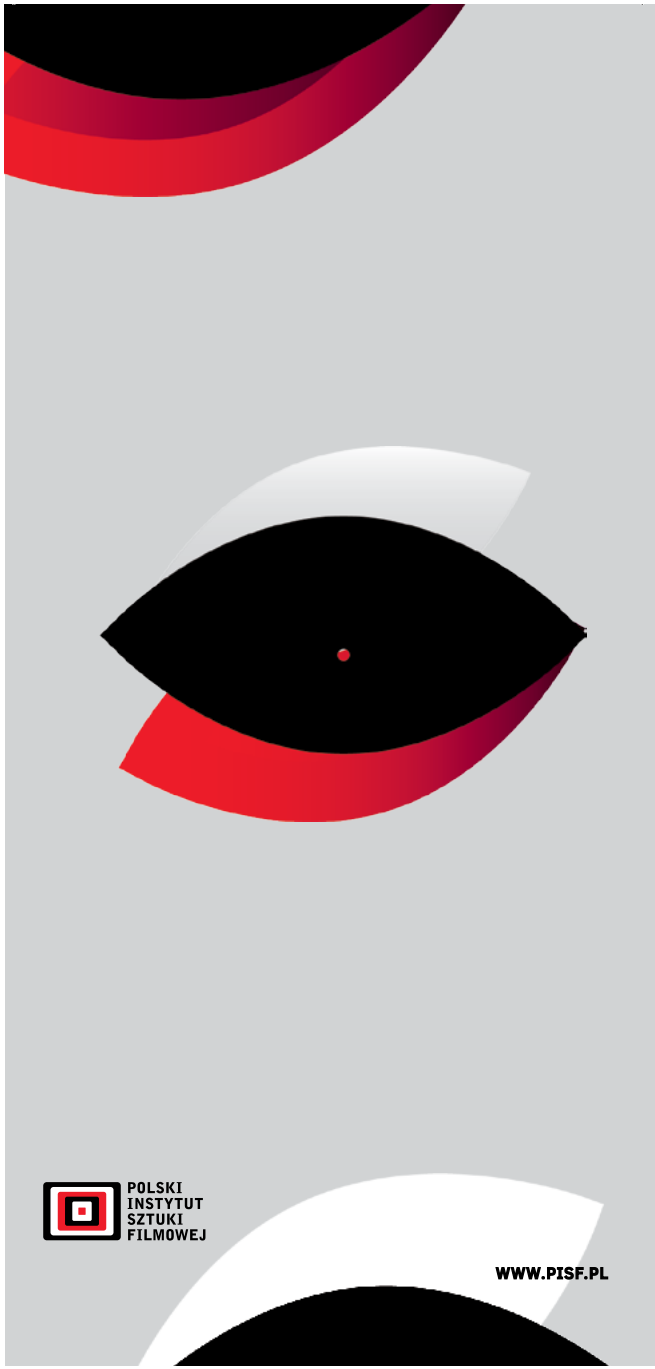

dookoła świata

Dla ciekawych świata!

Dookoła świata to sekcja dla prawdziwych podróżników, chcących odbyć emocjonujące filmowe wycieczki. Prezentujemy w niej wyjątkowe historie z trzech kontynentów. Jakie filmy tworzy się dla młodych widzów w Indiach, a jakie w Boliwii? Czy bohaterka z Korei Południowej może mierzyć się z problemami bliskimi do naszych? Jakie filmy oglądają dzieci na drugim końcu świata? To historie o wszystkim, co nas łączy i sprawia, że mimo setek tysięcy kilometrów jesteśmy do siebie podobni.

Czapka
Kapa

7+

reż. Slobodan Maksimović
Słowenia/Chorwacja/Luksemburg/Słowacja 2021, 85', lektor, aktorski

Zbliżają się święta. To wyjątkowy, magiczny czas. Mikołaj przynosi prezenty, spełniają się marzenia. O czym marzą Eric i Lučka? Czy ich pragnienia ziszczą się tak, jak tego oczekiwali?

Eric to wrażliwy dziewięcioletni chłopiec, który mieszka w domu dziecka. Marzy o świętach z dawno niewidzianymi rodzicami. Zamiast tego wygrany los na loterii prezentuje mu pobyt u innej rodziny. Poznaje tam rozpuszczoną jedynaczkę Lučkę, która najbardziej na świecie pragnie szczeniaczka i siostry. Choć na początku nie darzą się sympatią, świąteczna noc wszystko zmienia. W salonie pojawia się... Święty Mikołaj! Zaciekawieni Eric i Lučka zaczynają go śledzić i szybko okazuje się, że z tym Mikołajem jest coś nie tak! Jest oszustem! To dopiero początek ich wspólnej świątecznej przygody, a także przyjaźni!

Czy wiesz, że... w Słowenii dzieci otrzymują prezenty także pod koniec grudnia, tuż przed Nowym Rokiem, a przynosi je Dziadek Mróz?

KIN/27.09/17:00
MUR/28.09/16:45

ENG

Gandhi i spółka
Gandhi & Co.

7+

reż. Manish Saini
Indie 2021, 101', lektor, aktorski

Superbohaterowie to między innymi postacie z komiksów, obdarzone supermocami, za pomocą których walczą ze złem. Czy kimś takim może być zwyczajny człowiek? Przekona się o tym jedenastoletni Mintoo, który nieustannie pakuje się w tarapaty.

Mintoo i jego najlepszy kumpel Mitra to dwóch łobuzów. Spóźniają się do szkoły, kombinują podczas gier i uwielbiają psocić. Lokalni mieszkańcy na czele z wujkiem Mintoo, Bharatem Bhai, chcą skłonić chłopców do zmiany postępowania. Szybko nadarza się ku temu okazja. Na szkolny konkurs Mintoo musi się przebrać za osobę, którą uważa za moralnego bohatera. Chłopiec chce przebrać się za swojego ulubionego superbohatera Jango, jednak zrządzenie losu sprawia, że zmuszony jest przebrać się za Gandhiego, wielkiego hinduskiego filozofa, który starał się o pokój na całym świecie. Czy dzięki temu Mintoo wcieli jego nauki w życie?

Czy wiesz, że... Mahatma Gandhi jeden dzień w tygodniu spędzał na milczeniu?

KIN/24.09/16:30

Serce motyla
Drugelio Širdis

8+

reż. Inesa Kurklietytė
Litwa 2021, 105', lektor, aktorski

Juozapas to skryty chłopiec, który hoduje owady w opuszczonym domu. Spod jego grubego swetra codziennie coś wystaje, a szkolni twardziele przezywają go „balonem". Rugilė, która przeprowadziła się właśnie do nowego miasta, pierwsza odkryje jego tajemnicę.

Serce dziesięcioletniego Juozapasa bije tuż pod powierzchnią skóry. Musi na siebie uważać i nosić specjalną „zbroję". Jego niecodzienny wygląd budzi zainteresowanie, rówieśnicy wyśmiewają go i przezywają. Chłopiec coraz bardziej stroni od innych dzieci. Fascynują go za to owady. Buduje żukom, motylom i karaluchom domki i tworzy dla nich azyl w starym opuszczonym dworze. Wszystko się zmienia, kiedy do miasteczka wprowadza się odważna i otwarta dziewczynka Rugilė. To właśnie Rugilė chłopiec zdradza swój sekret. Dzięki niej pokona swoje lęki i otworzy się na świat.

Czy wiesz, że... praca z owadami na planie filmowym była prawdziwym wyzwaniem? Opiekę nad nimi musiał sprawować biolog nazywany trenerem owadów.

MUR/26.09/16:45
KIN/1.10/12:30

ENG

Wzgórze sekretów
Bimileui eondeok

9+

reż. Lee Jieun, Ji-eun Lee
Korea Południowa 2022, 122', lektor, aktorski

Wrażliwa dwunastoletnia Myung-eun skrywa pewną tajemnicę. Dziewczynka pragnie, żeby jej rodzina, której się wstydzi, zachowywała się inaczej. Co się stanie, gdy sekret dziewczynki wyjdzie na jaw?

Myung-eun jako przewodnicząca klasy pamięta o urodzinach kolegów i chce dowiadywać się o ich potrzebach. Gdy w telewizji słyszy o ubogich ludziach, od razu zgłasza gotowość do pomocy. Uzdolniona literacko Myung-eun jest bardzo szczera, jednak jest jedna rzecz, o której woli nie opowiadać. Dziewczynka wstydzi się tego, że jej mama pracuje w sklepie rybnym, a tata regularnie zaniedbuje obowiązki. Czy powie komuś prawdę, mając świadomość konsekwencji swoich decyzji? Historia dwunastolatki skłania do refleksji nad tym, dlaczego warto żyć w zgodzie z samym sobą.

Czy wiesz, że... w Korei Południowej, gdzie mieszkają bohaterowie *Wzgórza sekretów*, rok szkolny rozpoczyna się na początku marca? Uczniowie pierwszych i drugich klas mają tam zajęcia nazwane jak cztery pory roku.

KIN/1.10/16:15

Słońce i córka
Cuidando al sol

10+

reż. Catalina Razzini
Boliwia/Hiszpania/Niemcy 2021, 84', lektor, aktorski

Pewnego dnia tata Lucii wypływa łodzią na jezioro Titicaca, o którym dziewczynka dużo wie dzięki legendom. Jak Lucia poradzi sobie z nieobecnością ukochanego rodzica?

Od czasu wyjazdu ojca dziewczynka spędza całe dni w niespokojnym oczekiwaniu na jego powrót, przesiadując nad brzegiem jeziora. Mieszka z mamą, młodszym rodzeństwem i ich uroczą białą alpaką, z którą zdjęcia chętnie robią sobie turyści. Lucia z ciekawością przysłuchuje się boliwijskim legendom, opowiadanym zagranicznym turystom przez lokalnych przewodników o Synu Słońca i tajemniczym podwodnym mieście ukrytym w głębinach jeziora. W pamięci dziewczynki nieobecny w domu tata upodabnia się do Syna Słońca i postaci z mitów. Tęsknota pomieszana z żalem z powodu wyjazdu ojca sprawiają, że Lucia dojrzewa i odnajduje wewnętrzną siłę.

Czy wiesz, że... alpaki mają zęby, które ciągle rosną i z tego powodu trzeba je regularnie przycinać? Zwierzęta tylko częściowo ścierają je sobie podczas jedzenia.

KIN/2.10/13:30

klasyka kina dzieci

Dla chcących poznać nasze najpiękniejsze filmy!

Klasyka Kina Dzieci zagościła w naszym programie już na stałe. Nasi widzowie rosną z nami, dojrzewają do kolejnych filmowych wyzwań, ale pojawiają się też nowi! Ta sekcja to znak jakości Kina Dzieci w pigułce. Filmy doceniane przez składy jurorskie oraz uwielbiane przez naszych widzów, zawsze aktualne – niepodlegające sile czasu i pozostające z Wami na dłużej. Sami tworzycie tę klasykę.

Basia – zestaw filmów krótkich

4+

Czas trwania zestawu: 55′ – **Basia i biwak**, **Basia i Anielka**, **Basia i dziadkowie**, **Basia i upał w zoo**, **Basia i nowy braciszek**, Polska 2018, dubbing, animacja

Basia to pięcioletnia bohaterka każdego przedszkolaka. Ma charakterek, pluszowego przyjaciela Miśka Zdziśka, uwielbia żelki i ubrania w paski.

Kiedy ma się pięć lat, świat jest wyjątkowo ciekawy. Wyprawa do zoo, biwak, dzień w przedszkolu, a nawet pobyt w domu z katarem mogą być początkiem niezwykłej przygody. Twórcy zachowali styl rysunków i poczucie humoru tak charakterystyczne dla książek o Basi. Serial zabiera nas do radosnego świata dziewczynki, która codziennie uczy się czegoś nowego. Basia, jak każde małe dziecko, bywa psotna, ale nie sposób jej nie lubić.

MUR/24.09/11:45
FAL/24.09/15:30
MUR/25.09/10:15
KIN/25.09/12:45
ADA/27.09/10:00
SŁU/27.09/17:30
MUR/28.09/10:00
WIS/28.09/16:45
ŚWI/1.10/11:00

Basia 2 – zestaw filmów krótkich

4+

Czas trwania zestawu: 45′ – **Basia i taniec**, **Basia i pieniądze**, **Basia i gotowanie**, **Basia i telewizor**, Polska 2019, dubbing, animacja

Kolejne przygody Basi znanej przedszkolakom z kultowej serii książek stworzonej przez Zofię Stanecką i Mariannę Oklejak.

Codziennie wymyśla coś nowego – dziś chce zostać baletnicą, a jutro treserką dzikich zwierząt. W świecie Basi wszystko jest przygodą – nauka piruetów, wspólne gotowanie czy zakupy w supermarkecie. Z Basią nie można się nudzić!

FAL/28.09/16:00
MUR/30.09/10:15
MUR/1.10/10:45
MUR/2.10/10:15

Gordon i Paddy
Gordon & Paddy

4+

reż. Linda Hambäck
Szwecja 2017, 65', dubbing, animacja

Pięknie animowana historia przyjaźni myszki i komisarza ropucha, którzy łączą siły, by chronić mieszkańców lasu. Czy ich spryt i rozwaga wystarczą, by rozwiązać kolejną kryminalną zagadkę?

Ekranizacja znanych w Polsce szwedzkich kryminałów dla dzieci autorstwa Nilssona Ulfa o przygodach komisarza policji, ropucha Gordona, i jego zastępcy, myszki Paddy. W trakcie śledztwa Gordon przyłapuje na gorącym uczynku głodną myszkę. Szybko orientuje się, że Paddy nie mogła być sprawczynią kradzieży orzechów. „Jest jedno prawo lasu. Bycie miłym jest legalne. Bycie niemiłym nie" – mówi komisarz i prosi przemyślną myszkę o pomoc w śledztwie. Wkrótce, gdy ta dowiedzie swoich umiejętności, mianuje ją swoim zastępcą. Niestety nowe wyzwanie może Paddy przerosnąć. Czy uda im się schwytać winnych przestępstw w lesie?

MUR/24.09/16:15
FAL/27.09/16:30
ŚWI/29.09/10:30

Wielka wyprawa Molly
Molly Monster

4+

reż. Ted Sieger, Michael Ekblad, Matthias Bruhn
Niemcy 2016, 70', dubbing, animacja

Przed małą Molly wielka zmiana – koniec z byciem jedynaczką! Rodzice już udali się na wyspę, na której przychodzą na świat wszyscy z rodziny Potworowskich. Molly musi ruszyć w podróż ich śladem.

Wielka wyprawa Molly to pierwszy pełnometrażowy film o przygodach rodziny państwa Potworowskich – Mamy, Taty, małej Molly i jej przyjaciela Edisona – bohaterach animowanego serialu o tym samym tytule. Molly już wkrótce przestanie być jedynaczką. Nie będzie jakąś tam starszą siostrą – będzie najlepszą starszą siostrą na świecie. Zrobiła już nawet dla brata czapkę, żeby było mu ciepło, gdy się wykluje. Rodzice Molly, państwo Potworowscy, wyruszają w podróż na odległą wyspę, na której przychodzą na świat wszyscy członkowie klanu potworów. Tata ma przed sobą jeszcze trochę wysiadywania. O nie! Zapomnieli o czapce! Molly i jej nakręcany zabawkowy przyjaciel wyruszają na wielką wyprawę – przed nimi wiele wspaniałych przygód i ogromne wyzwania.

MUR/25.09/13:15
FAL/1.10/13:30
MUR/1.10/16:00

Biuro Detektywistyczne Lassego i Mai. Sekret rodziny von Broms
Majas detektivbyrå – Von Broms hemlighet

6+

reż. Pontus Klänge, Walter Söderlund
Szwecja 2013, 81', lektor, aktorski

Lasse i Maja, młodzi detektywi z Valleby, rozpoczynają kolejne śledztwo. Spróbują dowiedzieć się, co może kryć w sobie tajemnicza szkatułka, pamiątka rodziny von Broms.

Pewnego dnia nie tylko tajemnicza szkatuła znika, ale też zaczynają ginąć rodowe pierścienie rodziny von Broms. Jak Lasse i Maja poradzą sobie z tą zagadką? Kto zabrał pamiątkę i czy uda się ją otworzyć? Film o brawurowych detektywach oparty na serii książek *Biuro Detektywistyczne Lassego i Mai* autorstwa Martina Widmarka.

KIN/24.09/10:45
FAL/24.09/13:30
MUR/2.10/14:00

Biuro Detektywistyczne Lassego i Mai. Rabuś z pociągu

6+

LasseMajas detektivbyrå – Tågrånarens hemlighet

reż. Moa Gammel
Szwecja 2020, 82′, dubbing, aktorski

Nieustraszeni detektywi znów na tropie. Tym razem poszukują rabusia, który okradł pociąg. Niespodziewanie podejrzanych robi się więcej. Kto i jak zatem ukradł fortunę z pędzącego ekspresu?

Przed Lassem i Mają trudna kryminalna zagadka. Z więzienia uciekł złodziej skazany za kradzież wielkiej sumy pieniędzy z pędzącego pociągu! Dwójka detektywów włącza się w tropienie mężczyzny, ale nagle znajduje się ktoś, kto twierdzi, że poszukiwany jest niewinny. Lasse i Maja badają tajemniczą sprawę okradzionego pociągu: analizują fakty i zgromadzone dowody. Pojawia się coraz więcej pytań i wątpliwości. Sytuację dodatkowo utrudnia policja, która… zamyka biuro młodych detektywów! Tymczasem zbliża się kolejny transport dużej sumy pieniędzy. Czy rabuś znów się ujawni? Finał sprawy jak zwykle okaże się zaskakujący!

MUR/25.09/12:30
MUR/26.09/11:45 FAL/26.09/16:00 WIS/29.09/16:45
ADA/26.09/12:30 KIN/27.09/10:00 ŚWI/2.10/13:15

Dzieci z Bullerbyn

6+

Alla vi barn i Bullerbyn

reż. Lasse Hallström
Szwecja 1986, 91′, lektor, aktorski

Bullerbyn to maleńka wioska w Szwecji składająca się tylko z trzech zagród, ale znają ją wszyscy wielbiciele Astrid Lindgren.

Czy w niewielkiej okolicy jest szansa na przygody pełne wrażeń i prawdziwe przyjaźnie? Mieszka tam sześcioro dzieci, które dzięki swojej pomysłowości przeżywają na co dzień niesamowite przygody i nigdy się nie nudzą. Każde z nich ma głowę pełną niezwykłych pomysłów na to, jak spędzić wakacje w Bullerbyn – najmniejszej i najsłynniejszej wiosce na świecie. Film jest ekranizacją powieści Astrid Lindgren o tym samym tytule.

MUR/24.09/13:15 KIN/26.09/10:15 ADA/30.09/12:30
KIN/25.09/14:00 ALT/28.09/12:15 MUR/2.10/10:45
FAL/25.09/15:30 MUR/29.09/10:15 SŁU/2.10/17:00

Jestem William

9+

Jeg er William

reż. Jonas Elmer
Dania 2017, 86′, dubbing, aktorski

William uważa się za pechowca, a życie cały czas stawia przed nim wyzwania. Chłopiec musi się przekonać, że ma w sobie siłę i spryt, a los podsyła wskazówki, jak wyjść z opresji.

William to zwyczajny, ułożony chłopiec, który uważa, że ma w życiu pecha. Mama przebywa w szpitalu i nie może się nim opiekować, więc William trafia do innego miasteczka, pod skrzydła wuja Nilsa. W nowym miejscu zaczepia go trzech łobuzów, a wujek wpada w poważne tarapaty: ma olbrzymi dług u groźnego gangstera i musi go natychmiast spłacić. Sytuacja bez wyjścia? Nie! Los daje chłopcu wskazówki, trzeba je tylko zauważyć, a szczęście złapać za nogi. Niezwykła przygoda w małym miasteczku, z odrobiną gangsterskiego dreszczyku i małym-wielkim bohaterem, który odkrywa swoją siłę.

FAL/28.09/16:30
MUR/1.10/12:00
MUR/2.10/17:00

Supa Modo

9+

reż. Likarion Wainaina
Kenia/Niemcy 2018, 74′, lektor, aktorski

Jo jest superbohaterką. Przy użyciu woli przesuwa przedmioty, zatrzymuje czas, a nawet zmienia wynik meczu piłkarskiego. Przed nią największe wyzwanie w życiu.

Jo jest nadzwyczajną dziewczynką, obdarzoną przez los wielkimi mocami. Wystarczy, że się skupi, i może przesuwać przedmioty, zatrzymywać czas i wytrącać z ręki rzeczy. Nie robi tego nigdy dla własnego widzimisię, zawsze w słusznej sprawie, tak jak to superbohaterowie mają w zwyczaju. Korzystanie z nadprzyrodzonych mocy jest dla małej Kenijki sensem życia i zarazem największą radością. Umiejętności dziewczynki spędzają sen z powiek jej mamie Kathryn, która obawia się o kruche zdrowie dziecka. Jo jest chora i musi się oszczędzać. Jak pogodzić te dwa wyzwania? W jaki sposób jednocześnie ratować świat i troszczyć się o swoje zdrowie? Na wspaniały pomysł wpadnie siostra Jo, która zaangażuje całą wioskę w nakręcenie filmu o superbohaterce. Nagrodzona Kryształowym Niedźwiedziem na Berlinale 2018 rozważna i delikatna filmowa próba oswojenia tematów związanych z odchodzeniem.

MUR/24.09/13:00
ADA/29.09/12:30
KIN/2.10/16:30

nowe horyzonty edukacji filmowej

OGÓLNOPOLSKI PROGRAM EDUKACJI FILMOWEJ DLA PRZEDSZKOLI I SZKÓŁ

Dołącz do programu Nowe Horyzonty Edukacji Filmowej. Zapisy trwają do 4 października!

OGLĄDAJCIE FILMY PRZEZ CAŁY ROK
→ NHEF.PL

dużym okiem – filmy i wydarzenia dla rodziców, opiekunów i nauczycieli

Dla towarzyszących dzieciom dorosłych!

Sekcja złożona z trzech pełnometrażowych filmów inspirujących do rozmów o relacjach między dzieckiem a dorosłym, a także między uczniem a nauczycielem. W ramach spotkania współorganizowanego z Fundacją Sentio skoncentrujemy się na tym, jak kreatywna edukacja pomaga tworzyć wartościowe i empatyczne więzi w szkolnej społeczności. Spróbujemy też spojrzeć na współczesną rodzinę przez pryzmat smartfonowego zwierciadła. Porozmawiamy o cyfrowej codzienności w świecie współczesnych nastolatków i o naszych (dorosłych) wyobrażeniach dotyczących funkcjonowania online młodego pokolenia. Przyjrzymy się także bliżej stereotypom dotyczącym płci dzieci i wspólnie zastanowimy się nad tym, jak skutecznie wspierać je w obliczu narzuconych chłopcom i dziewczynkom norm. Wszystkim filmom towarzyszyć będą spotkania z wyjątkowymi ekspertkami i ekspertami.

Fundacja Sentio

Partnerem sekcji *Dużym okiem* jest Fundacja Sentio.

wydarzenia towarzyszące

SENTIO, czyli czuję. Rozmowa na temat twórczej, uważnej i czułej edukacji na miarę XXI wieku – rozmowa wokół filmu *Młody Platon*
20.09 WTOREK 18:00 KINO MURANÓW WSTĘP: 19 zł
Gościnie: **Katarzyna Kasia** – filozofka, publicystka, wykładowczyni akademicka i dziennikarka radiowo-telewizyjna, prodziekan ASP w Warszawie; **Iga Kaźmierczyk** – pedagożka, nauczycielka, trenerka, prezeska Fundacji Przestrzeń dla Edukacji; **Jaśmina Wójcik** – artystka wizualna, animatorka akcji społecznych, profesorka ASP w Warszawie, redaktorka i założycielka „Gazety Dzieci"; **Justyna Suchecka** – dziennikarka specjalizująca się w tematyce edukacyjnej, autorka książki psychoedukacyjnej *Nie powiem ci, że wszystko będzie dobrze*; prowadzenie: **Lena Kasperowicz** – językoznawczyni i literaturoznawczyni, prezeska Fundacji Sentio na rzecz edukacji dzieci i młodzieży.

Ucieczka od rzeczywistości czy nowa rzeczywistość? Internetowa codzienność młodego pokolenia – rozmowa wokół filmu *Instagramowa rodzina*
5.10 ŚRODA 18:00 KINO MURANÓW WSTĘP: 19 zł
Goście: dr **Karol Jachymek** – wykładowca SWPS, ekspert w obszarze kultury młodzieżowej, zmian generacyjnych, komunikacji w nowych mediach i trendów w popkulturze; **Łukasz Wojtasik** – ekspert ds. bezpieczeństwa dzieci i młodzieży w internecie, koordynator programu Dziecko w Sieci w Fundacji Dajemy Dzieciom Siłę; prowadzenie: **Paulina Filipowicz** – dziennikarka, redaktorka naczelna magazynu online „Ładne Bebe"

Granica między dziewczęcym a chłopięcym, czyli o wspieraniu dzieci w obliczu stereotypów płci – rozmowa wokół filmu *Podnieść poprzeczkę*
10.10 PONIEDZIAŁEK 18:00 ONLINE
NAGRANIE UDOSTĘPNIONE NA FESTIWALOWEJ PLATFORMIE NOWEHORYZONTY.PL/KINODZIECIONLINE
Gościnie: **Beata Jewiarz** – dziennikarka, aktorka, animatorka kultury; **Ula Malko** – psycholożka rodzinna, mediatorka, współzałożycielka ośrodka wsparcia i rozwoju Bliskie Miejsce; prowadzenie: **Magda Korczyńska** – twórczyni projektu edukacyjnego *Jak wychowywać dziewczynki*?

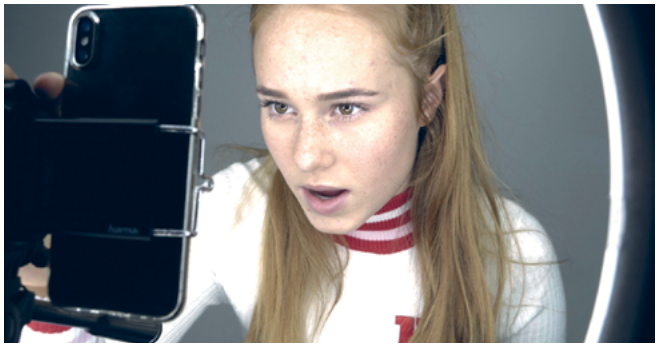

Instagramowa rodzina
Girl Gang

reż. Susanne Regina Meures
Szwajcaria 2022, 98', napisy, dokument

Czy zastanawialiście się kiedyś, jak wygląda bycie influencerką lub influencerem od kuchni? Nastoletnia Leonie ma ponad milion obserwatorów na Instagramie, a jej codzienność to ciągła praca.

Czternastoletnia Leonie jest nastoletnią influencerką. Dziewczyna mieszka na przedmieściach Berlina wraz ze swoimi rodzicami, którzy jednocześnie zarządzają jej karierą. Dla swoich fanek Leo jest idolką i wzorem do naśladowania, jednak prowadzenie konta na Instagramie to dla dziewczyny ciężka praca, która odbija się na jej codziennym życiu i relacjach z rówieśnikami. Życie dziewczyny kręci się wokół reklamowania coraz to nowszych produktów. Presja ze strony rodziców i życie podporządkowane oczekiwaniom marek oraz fanów rodzi w Leo narastającą frustrację.

MUR/5.10/18:00

Młody Platon
Young Plato

reż. Neasa Ní Chianáin, Declan McGrath
Irlandia/Wielka Brytania 2021, 102′, napisy, dokument

Z pomocą empatycznego, otwartego na uczniów nauczyciela i jego zajęć z filozofii grupa młodych chłopców uczy się, jak rozwiązywać konflikty bez przemocy i jak być dla siebie prawdziwymi przyjaciółmi.

Czy studiowanie filozofii może nas uczynić bardziej świadomymi i wrażliwymi ludźmi? Tak uważa Kevin McArevey, fan Elvisa Presleya i dyrektor katolickiej szkoły w Belfaście, stolicy Irlandii Północnej. Podzielone miasto wciąż pamięta trwający 30 lat konflikt i mierzy się z przemocą, problemem narkotykowym oraz biedą. Świadomy tych trudnych okoliczności dyrektor pragnie wyposażyć swoich podopiecznych w niezawodną broń – mądrość starożytnych filozofów. Dzięki niemu chłopcy uczą się, że choć ludzie różnie patrzą na świat, każda opinia jest równie ważna, a agresja nigdy nie stanowi rozwiązana problemów. Czy chłopcy wezmą sobie do serca i zastosują w praktyce to, czego nauczą się na lekcjach filozofii?

MUR/20.09/18:00

Podnieść poprzeczkę
Hækkum rána

reż. Guðjón Ragnarsson
Islandia/Finlandia 2021, 70′, lektor, dokument

Jak wychowywać dziewczynki? Odpowiedzi na to pytanie szuka trener koszykówki, który szkoli grupę młodych Islandek, próbując udowodnić światu, że dziewczynki są tak samo zdolne jak chłopcy.

Islandzki trener Brynjar chce wyszkolić swoje młode podopieczne na wybitne koszykarki. Aby zrealizować swój cel, stosuje nietypowe i wymagające metody, nieustannie podnosząc dziewczynom poprzeczkę. Oprócz wzmocnienia samego ciała równie mocno zależy mu na ukształtowaniu w swojej drużynie hartu ducha i silnych charakterów. *Podnieść poprzeczkę* to dokument nie tylko o sporcie, ale też o walce o równość płci, a także o tym, jak wychowywać dziewczynki na pewne siebie i umiejące zawalczyć o siebie kobiety, które nie boją się głośno wyrażać swojego zdania.

Film jest grany również w ramach sekcji Droga na północ.

ONLINE/10.10/18:00

weekendowe warsztaty pełne twórczej energii!

Wracamy do naszej tradycji, czyli kipiących kreatywnymi pomysłami, pełnych dobrej zabawy i wypełnionych dziecięcą wyobraźnią otwartych warsztatów w holach Kina Muranów i Kinoteki dla wszystkich młodych widzów od lat czterech. W tym roku przygotowaliśmy ponad 20 wyjątkowych aktywności, między innymi wspólne konstruowanie kosmicznej rakiety, tworzenie świeczek z pszczelego wosku czy budowanie domowego projektora. Warsztaty odbywać się będą w oba festiwalowe weekendy. Szczegółowy program warsztatów dostępny będzie w obu kinach w czasie trwania festiwalu oraz na kinodzieci.pl. Koncepcja i prowadzenie: **Magda Bravo** i **Pan Szymon**

warsztaty z artystami

We współpracy z partnerem festiwalu Fundacją Sentio przygotowaliśmy trzy wyjątkowe warsztaty kreatywne przeznaczone dla dzieci od lat 9. Wstęp: 10 zł, na wydarzenia obowiązują zapisy – szczegóły na kinodzieci.pl

Daniel Chmielewski: Stwórz swój komiks
(po seansie *Gdzie jest Anne Frank,* 24.09, sobota, 15:00, Kino Muranów)
START WARSZTATÓW: 24.09 SOBOTA 17:15 KINO MURANÓW

Aleksandra Degórska: Kolaże dla przyszłości
(po seansie *Dziewczyny dla przyszłości*, 25.09, niedziela, 14:15 Kinoteka)
START WARSZTATÓW: 25.09 NIEDZIELA 15:30 KINOTEKA

Monika Waraxa: Narysuj, pomaluj, odbij – warsztaty z projektowania plakatu festiwalu techniką graficzną
START WARSZTATÓW: 1.10 SOBOTA 14:30 KINOTEKA

zapytaj filozofkę

Gdzie mieszka dusza? Czy zwierzęta mają swoje niebo? Czy Bóg istnieje? Puśćcie wodze fantazji i… zadajcie pytanie, które was nurtuje. Odpowiedzi na nie poszuka filozofka, wykładowczyni i publicystka, dr **Katarzyna Kasia** w serii wideo na kanale Fundacji Sentio. Skrzynki, do których można wrzucić pytania, znajdziecie podczas stacjonarnej odsłony festiwalu w Kinotece i Kinie Muranów.

kino dzieci po ukraińsku
дитяче кіно українською

bezpłatne seanse filmów z ukraińskim lektorem lub dubbingiem w Kinie Muranów, wejściówki do odebrania w kasie kina od 8.09.2022

24.09 SOBOTA,
11:45 Basia – zestaw filmów krótkich (4+)
15:15 Detektyw Bruno (6+)

25.09 NIEDZIELA,
12:30 Biuro Detektywistyczne Lassego i Mai. Rabuś z pociągu (6+)
16:15 Za duży na bajki (9+)

1.10 SOBOTA
12:00 Jestem William (9+)
16:00 Wielka wyprawa Molly (4+)

2.10 NIEDZIELA
10:15 Basia 2 – zestaw filmów krótkich (4+)

безкоштовні покази фільмів з українською озвучкою чи дубляжем, квитки можна отримати в касі кінотеатру «Муранів» від 8 вересня 2022 р

24 ВЕРЕСНЯ СУБОТА
11:45 Бася – набір короткометражних фільмів (4+)
15:15 Детектив Бруно (6+)

25 ВЕРЕСНЯ НЕДІЛЯ
12:30 Детективне бюро Лассе та Маї. Грабіжник з потягу (6+)
16:15 Завеликий для казок (9+)

1 ЖОВТНЯ, СУБОТА
12:00 Я – Вільям (9+)
16:00 Велика пригода монстра Моллі (4+)

2 ЖОВТНЯ НЕДІЛЯ
10:15 Бася 2 – набір короткометражних фільмів (4+)

kino dzieci dostępne w Kinie Muranów

seanse przyjazne sensorycznie
Seanse dla tych, którzy nie lubią dużego hałasu, mają trudność z siedzeniem w bezruchu lub są wrażliwi wzrokowo i nie czują się komfortowo w dużych, ciemnych kinowych salach.
24.09 SOBOTA 10:15 Mama Mu wraca do domu (4+)
25.09 NIEDZIELA 10:45 Pamiętniki Tatusia Muminka (5+)
1.10 SOBOTA 10:15 Najlepsze urodziny Królika Karola (4+)
2.10 NIEDZIELA 10:45 Dzieci z Bullerbyn (6+)

seanse z audiodeskrypcją
1.10 SOBOTA 14:30 Detektyw Bruno (6+)
2.10 SOBOTA 12:00 Przytul mnie. Poszukiwacze miodu (4+)

mali bohaterowie, duże tematy

konferencja dla nauczycieli, pedagogów i rodziców o potencjale edukacyjnym i wychowawczym kina dokumentalnego dla młodej widowni
14–15.09 ŚRODA–CZWARTEK 16:00–20:00 KINOTEKA
szczegóły na kinodzieci.pl
Filmy dokumentalne dla dzieci i młodzieży, w których bohaterowie rówieśnicy poruszają ważne dla siebie sprawy, to wciąż obszar mało znany szerszej widowni. Podczas wydarzenia postaramy się to zmienić! Wspólnie z twórcami, pedagogami i znawcami kina porozmawiamy o sile tkwiącej w dokumentach oraz zainspirujemy do własnych działań edukacyjnych i wychowawczych wokół filmów, które znajdą się w programie MFF Kino Dzieci i w Nowych Horyzontach Edukacji Filmowej.

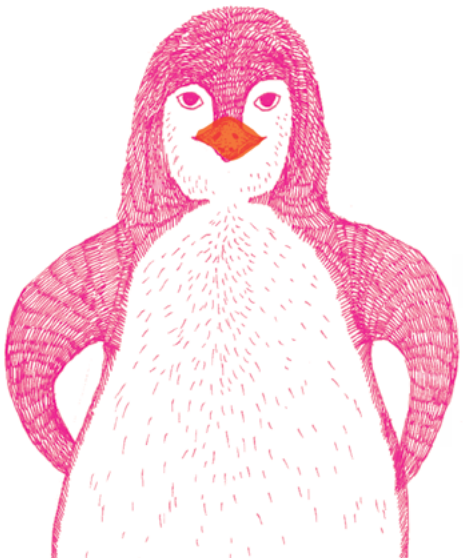

materiały towarzyszące filmom na stronie kinodzieci.pl

Warsztaty kreatywne – tutoriale wideo

Zainspirujcie się filmami i stwórzcie niezwykłe prace z pomocą naszej edukatorki **Miśki Drygasiewicz**. Oprócz zaproponowania kreatywnego zadania Misia w zwięzły sposób podsumuje główny temat filmu, żebyście mogli jeszcze lepiej go zrozumieć. Poza warsztatami przypisanymi do konkretnych tytułów czeka na Was także osiem uniwersalnych (wokółfilmowych) zadań specjalnych (m.in. jak zaprojektować kino, statuetkę dla najlepszego filmu czy jak zrobić kamerę z odzysku).

Warsztaty przeznaczone są dla dzieci od lat 4 i ich opiekunów. Warsztaty znajdziecie na stronie kinodzieci.pl – dostęp jest nieograniczony i bezpłatny.

Nagrania powstały we współpracy z Fundacją Sentio.

Rozmowy z filmowymi twórczyniami i twórcami

Dwie filmowe dziennikarki: **Marta Bałaga** i **Anna Tatarska**, przeprowadziły rozmowy z reżyserkami i reżyserami oraz aktorkami i aktorami dziecięcymi. Te wywiady to prawdziwa gratka dla miłośników kina, którzy chcą poznać sekrety powstawania filmów.

- ***Biuro Detektywistyczne Lassego i Mai. Tajemnica Skorpiona***, rozmowa z reżyserką Tiną Mackic i aktorką Polly Stjärne (filmową Mają) i aktorem Nilsem Kendlem (filmowym Lassem)
- ***Szkoła magicznych zwierząt***, rozmowa z aktorami: Emilią Maier (filmową Idą) i Leonardem Conradsem (filmowym Bennim)
- ***Głowa pełna ciebie***, rozmowa z reżyserką Caroline Cowan i aktorami: Sonją Holm (filmową Evą) i Ollem Cardellem (filmowym Adamem)
- ***Lato, kiedy nauczyłam się latać***; rozmowa z reżyserem Radivojem Andrićem i aktorką Klarą Hrvanović (filmową Sofiją)
- ***Mecz o wszystko***, rozmowa z reżyserem Camielem Schouwenaarem i aktorami: Maikiem Cillekensem (filmowym Dylanem) i Anouarem Kasmim (filmowym Youssefem)

Rozmowy z twórczyniami i twórcami znajdziecie na stronie kinodzieci.pl – dostęp jest nieograniczony i bezpłatny.

rezerwacje grupowe

Zachęcamy do rezerwowania pokazów grupowych oraz zamawiania dodatkowych seansów:

w Kinie Muranów:
rezerwacjegrupowe@nowehoryzonty.pl
608 430 782

w Kinotece:
rezerwacjegrupowe@nowehoryzonty.pl
608 430 782

w Kinie Ada:
kinoada@dkwlochy.pl
22 863 79 81

w Służewskim Domu Kultury:
sdk@sdk.waw.pl

w Klubokawiarni Stacja Falenica:
magda.mroz@stacjafalenica.pl
531 534 536

w Ursynowskim Centrum Kultury „Alternatywy”:
rezerwacje.grupowe@alternatywy.art

w Kinie Wisła:
iza.misiewicz@novekino.pl
609 880 800 | 22 839 23 65

w Domu Kultury Świt:
22 811 01 05

grupowe dostępy do festiwalu online
rezerwacjegrupowe@nowehoryzonty.pl
608 430 782

sklep festiwalowy

Podczas 9. MFF Kino Dzieci w Kinie Muranów oraz w Kinotece będzie można kupić gadżety festiwalowe!

Kino Muranów
24 września – 2 października
od 9:00 do 18:00

Kinoteka – Centrum Festiwalowe
24 września – 2 października
od 9:00 do 18:00

zapisz się na kinodzieciowy newsletter!

kinodzieci.pl

indeks filmów

KATEGORIA WIEKOWA 4+

Basia – zestaw filmów krótkich 34
Basia 2 – zestaw filmów krótkich 34
Bella w brzuszku 25
Gordon i Paddy 35
Gwiazdka Klary Muu 28
Historie misiów łasuchów – zestaw filmów krótkich 25
Jonas i morze – zestaw filmów krótkich 20
Kicia Kocia i Edzio – zestaw filmów krótkich 14
Mama Mu wraca do domu 28
Najlepsze urodziny Królika Karola 2
Nie boję się! – zestaw filmów krótkich 26
Przytul mnie. Poszukiwacze miodu 3
Rintje 2 – zestaw filmów krótkich 20
Superrobak – zestaw filmów krótkich 14
Wielka wyprawa Molly 35
Yakari i wielka podróż 29
Zabawa w chowanego – zestaw filmów krótkich 17

KATEGORIA WIEKOWA 5+

Dlaczego drzewa gubią swoje liście jesienią – zestaw filmów krótkich 17
Ernest i Celestyna 2 – zestaw filmów krótkich 26
Moja mama gorylica 15
Pamiętniki Tatusia Muminka 15
Pim i Pom 21
Szur szur ćwir plum! – zestaw filmów krótkich 15
Yuku i magiczny kwiat 3

KATEGORIA WIEKOWA 6+

Biuro Detektywistyczne Lassego i Mai. Rabuś z pociągu 36
Biuro Detektywistyczne Lassego i Mai. Sekret rodziny von Broms 35
Biuro Detektywistyczne Lassego i Mai. Tajemnica Skorpiona 3
Charlie Chaplin – zestaw filmów niemych 26
Detektyw Bruno 4
Dzieci z Bullerbyn 36
Jak ocalić smoka 29
Nawet myszy idą do nieba 29
Opowieści Franza 16
Pajęczaki 18
Szkoła magicznych zwierząt 4
Zupa Franzy – zestaw filmów krótkich 27

KATEGORIA WIEKOWA 7+

Alfie, mały wilkołak 21
Czapka 32
Gandhi i spółka 32
Niesforny Bram 21
Zielona szkoła 22

KATEGORIA WIEKOWA 8+

Angel 22
Brudna robota 11
Jackie i Oopjen 22
Karla i Nordhal – zestaw dokumentów 11
Mumia Dummie 23
Noc z dreszczykiem 30
Ostatni seans 6
Serce dębu 18
Serce motyla 33

KATEGORIA WIEKOWA 9+

Aikiddo – zestaw dokumentów 9
Drogi Panie Dyktatorze 30
Dziewczyny dla przyszłości: Nina, Gagan – zestaw dokumentów 19
Dziewczyny dla przyszłości: Sabyah, Fatu – zestaw dokumentów 18
Dziki Zachód Calamity Jane 30
Film dla komistów 6
Głowa pełna ciebie 4
Jestem William 36
Kapitan Nova 23
Lato, kiedy nauczyłam się latać 5
Mecz o wszystko 5
Supa Modo 37
Wojna na deski 23
Wzgórze sekretów 33
Za duży na bajki 5
Życie według Nino 24

KATEGORIA WIEKOWA 10+

Belle 31
Dom na wzgórzu 7
Gdzie jest Anne Frank 7
Ikar 7
Maddy modelka 12
Moje życie to cyrk 31
Słońce i córka 33
Tańcząc dla Ciebie – zestaw dokumentów 12
Thom & Stoffel – zestaw dokumentów 9

KATEGORIA WIEKOWA 11+

Animal 19
Cześć Tapir! 8
Młodzieżowa Liga Mistrzów 12
Safiya Film – zestaw dokumentów 10

KATEGORIA WIEKOWA 12+

Baletmistrze 13
Comedy Queen 8
Opowieści spod prysznica – zestaw dokumentów 13
Podnieść poprzeczkę 13

Instagramowa rodzina 38
Młody Platon 39

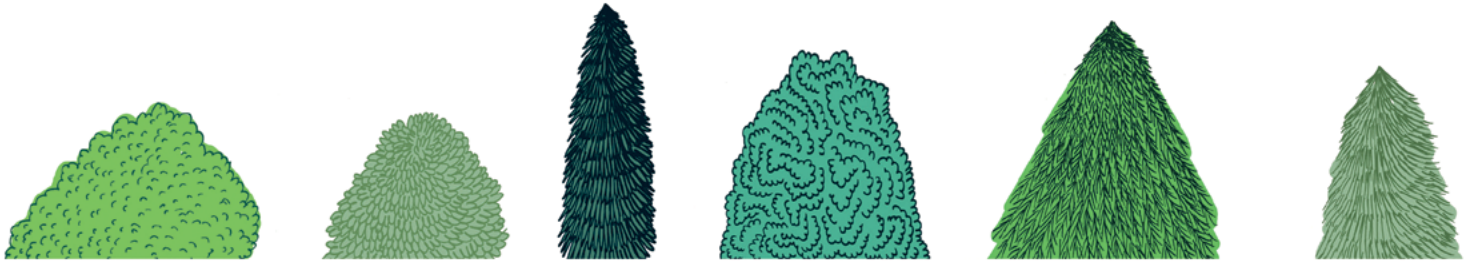

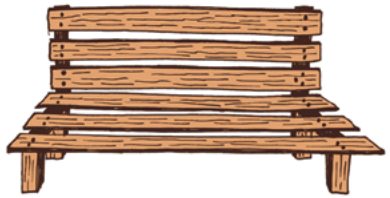

Dokończ ilustrację według własnego pomysłu!

Pióra i kredki w ruch! Napisz recenzję swojego ulubionego, festiwalowego filmu lub narysuj jego plakat, swoją pracę prześlij na adres: kontakty@nowehoryzonty.pl, a kto wie – może zobaczysz ją na naszym Facebooku lub Instagramie?

bilety, dostępy, karnety

pokazy stacjonarne
19 zł bilet na film*
15 zł bilet szkolny
(dla grup zorganizowanych)

Bilety można kupić wyłącznie w kasach oraz na stronach internetowych kin festiwalowych.

*Kolekcjonuj pieczątki i odbieraj nagrody!

Wszystkich młodych Widzów zachęcamy do zbierania festiwalowych pieczątek! W trakcie festiwalu w kinach znajdziecie specjalne Dzienniczki Festiwalowicza. Pamiętajcie, aby okazać je podczas wchodzenia na seans za każdy bilet otrzymacie pieczątkę w Dzienniczku!

- po uzbieraniu 6 pieczątek kolejne dwa bilety otrzymacie gratis
- po uzbieraniu 10 pieczątek otrzymacie kupon zniżkowy na 9. MFF Kino Dzieci online!

Szczegółowy regulamin promocji znajdziecie na kinodzieci.pl

pokazy online
15 zł pojedynczy dostęp do wybranego filmu online
9,90 zł pojedynczy dostęp do wybranego filmu online z sekcji Klasyka Kina Dzieci
85 zł karnet umożliwiający dostęp do wszystkich filmów na festiwalowej platformie online

Wszystkie filmy dostępne online oznaczone są symbolem ▶

Filmy będą dostępne na internetowej platformie Kina Dzieci od 6 października od godziny 12:00 do 23 października do godziny 23:59. Filmy dostępne będą wyłącznie na terytorium Polski.

Więcej na temat sprzedaży, dostępów i karnetów znajdziecie na kinodzieci.pl.

Dział obsługi widza dostępny jest pod adresem: pomoc@nowehoryzonty.pl

razem mamy

supermoc

Organizator

dział edukacji
stowarzyszenie
nowe horyzonty

Współfinansowanie

Iceland Liechtenstein Norway grants

Ministerstwo Kultury i Dziedzictwa Narodowego

Kreatywna Europa MEDIA

POLSKI INSTYTUT SZTUKI FILMOWEJ

Projekt współfinansowany przez Warszawę

Sponsor

Fundacja Sentio

Partner główny

Kingdom of the Netherlands

Partnerzy

ZEF ZESPÓŁ EDUKATORÓW FILMOWYCH

MANY MORNINGS

KINOTEKA

KINO MURANÓW

INOVEI Miasto i Kino

STACJA FALENICA

SWIT DOM · KULTURA · KINO

SŁUŻEWSKI DOM KULTURY

KINO STUDYJNE

URSYNOWSKIE CENTRUM KULTURY ALTERNATYWY

POLIN Muzeum Historii Żydów Polskich

WYDLARNIA CZTERY SZPAKI

Patroni medialni

TOK FM Pierwsze Radio Informacyjne

Pismo.

KINO

RADIO 357

Ładne Bebe.pl

CzasDzieci

lubimyczytać.pl

miasto dzieci

kinodzieci.pl